

RA

CODICI

N. CATALOGO GENERALE	N. CATALOGO INTERNAZIONALE	MINISTERO PER I BENI CULTURALI E AMBIENTALI DIREZ. GEN. DELLE ANTICHITA' E BELLE ARTI		REGIONE	N.
16/00016704	ITA:	SOPRINTENDENZA ARCHEOLOGICA DELLA PUGLIA	63	PUGLIA	15

(5605241) Roma, 1975 - Ist. Poligr. Stato - S. (c. 1.000.000)

PROVINCIA E COMUNE: **BA-BARI**LUOGO DI COLLOCAZIONE: **Museo Archeologico**

INV21176 (a)

OGGETTO: **Fibula ad arco semplice**PROVENIENZA (rif. I.G.M.): **Conversano, F. 190, IV N-E**

DATI DI SCAVO: **Località Castiglione.** INV. DI SCAVO:
 (o altra acquisizione) **Proprietà Scattono. Tomba 3.**
Scavi 1958.

DATAZIONE: **VI sec. a. C.**ATTRIBUZIONE: **Fabbrica locale**MATERIALE E TECNICA: **Ferro.**MISURE: **Lungh. max. 4,1; alt. max. 6,5.**

STATO DI CONSERVAZIONE: **N.2 frammenti ricomponibili di una
 fibula priva di parte dell'ardiglio
 ne, dell'arco e della staffa. Ossida-**

CONSISTENZA ATTUALE DEL MATERIALE: **zioni e incrostazioni.**

ESAME DEI REPERTI:

CONDIZIONE GIURIDICA: **Proprietà dello Stato**

NOTIFICHE:

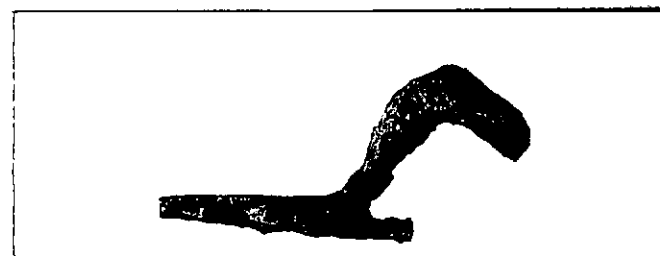

NEG. 23255-23256

DESCRIZIONE:

**Arco semplice angoloso con staffa con i
 bordi ripiegati, quello inferiore per l'alloggia-
 mento dell'ardiglione.**

RESTAURI:

ESEGUITI:

PROCEDIMENTI SEGUITI:

BIBLIOGRAFIA, INVENTARI:

V.L. ABBATE, Norba e i centri antichi nel territorio di
Conversano, Bari 1979, p. 145 g. fig. 58 g.

FOTOGRAFIE: **SOPRINTENDENZA ARCHEOLOGICA**

TANARO

A.F. n° 23255-23256 (60) Cat.

DISEGNI:

ESAME DEI SITI E DEI TERRENI:

RIFERIMENTO OGGETTI DELLO STESSO COMPLESSO:

Inv. nn. 21162-21175 ; 21177-21178.



COMPILATORE DELLA SCHEDE: **FLAVIA LONGO**

Flavia Longo

DATA: **30/11/1982**

VISTO DEL FUNZIONARIO RESPONSABILE

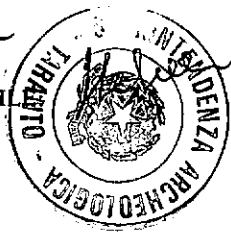

ALLEGATI:

Io sottoscritto mi obbligo alla conservazione dell'oggetto descritto nel presente foglio secondo le norme della Legge 1° Giugno 1939, n. 1089 e Regolamento approvato con R. Decreto n. 363 del 30 Gennaio 1913; di conseguenza a non rimuoverlo dal posto che occupa, a non apportarvi modificazioni senza conseguire preventiva approvazione del Ministero dell'Istruzione, e a non menomarne in alcun modo il pubblico godimento.

DATA:

VISTO DEL SOPRINTENDENTE

FIRMA

AGGIORNAMENTI:

OSSERVAZIONI:

RIFERIMENTO VECCHIE SCHEDE: