

N. CATALOGO GENERALE	N. CATALOGO INTERNAZIONALE	 MINISTERO PER I BENI CULTURALI E AMBIENTALI DIREZ. GEN. DELLE ANTICHITA' E BELLE ARTI	REGIONE	N.
16/00016715	ITA:		SOPRINTENDENZA ARCHEOLOGICA DELLA PUGLIA	63

(5605241) Roma, 1975 - Ist. Poligr. Stato - S. (c. 1.000.000)

PROVINCIA E COMUNE: **BA-BARI**LUOGO DI COLLOCAZIONE: **Museo Archeologico** INV22770OGGETTO: **Patera a vernice nera**PROVENIENZA (rif. I.G.M.): **Conversano, F 190, IV N-E**DATI DI SCAVO: **Via U.Giordano.Tomba 1.** INV. DI SCAVO:  
(o altra acquisizione) **Scavi ottobre 1967.**DATAZIONE: **Seconda metà del IV sec. a. C.**ATTRIBUZIONE: **Fabbrica apula**MATERIALE E TECNICA: **Argilla camoscio.Vernice nera poco  
lucente.Modellata al tornio.**MISURE: **Alt. 3,8; diam. orlo 15,1; diam. piede 4,7.**STATO DI CONSERVAZIONE: **Vernice evanida e scrostata.Parte del  
corpo riattaccata con due zone di restauro.Incrossta  
zioni e scheggiature.**

CONSISTENZA ATTUALE DEL MATERIALE:

ESAME DEI REPERTI:

CONDIZIONE GIURIDICA: **Proprietà dello Stato**

NOTIFICHE:

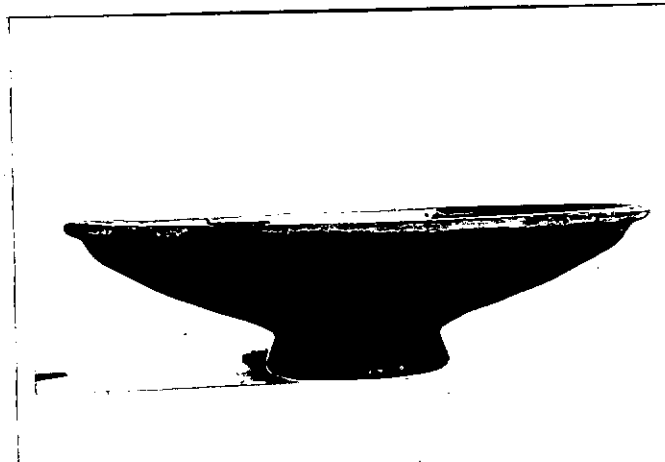

NEG. 233/3

DESCRIZIONE:

Patera con piede tronco-conico, corpo a profilo obliquo leggermente concavo, orlo rilevato e leggermente svasato, interno appena concavo. Completamente verniciata in nero ad eccezione del fondo esterno.

RESTAURI:

ESEGUITI:

PROCEDIMENTI SEGUITI:

BIBLIOGRAFIA, INVENTARI:

FOTOGRAFIE:

80  
PREFETTURA ARCHEOLOGICA  
TARANTO

C.F.S. n° 23313 (BA) Cat.

DISEGNI:

ESAME DEI SITI E DEI TERRENI:

RIFERIMENTO OGGETTI DELLO STESSO COMPLESSO:

**Inv. nn. 22763-22769 : 22771-22777**

COMPILATORE DELLA SCHEDA:

**FLAVIA LONGO**

*Flavia Longo*

DATA:

*30/11/1982*

VISTO DEL FUNZIONARIO RESPONSABILE:



*[Signature]*

ALLEGATI:

OSSERVAZIONI:

RIFERIMENTO VECCHIE SCHEDE:

Io sottoscritto mi obbligo alla conservazione dell'oggetto descritto nel presente foglio secondo le norme della Legge 1° Giugno 1939, n. 1089 e Regolamento approvato con R. Decreto n. 363 del 30 Gennaio 1913; di conseguenza a non rimuoverlo dal posto che occupa, a non apportarvi modificazioni senza conseguire preventiva approvazione del Ministero dell'Istruzione, e a non menomarne in alcun modo il pubblico godimento.

DATA: .....

VISTO DEL SOPRINTENDENTE

FIRMA

AGGIORNAMENTI: