

N. CATALOGO GENERALE	N. CATALOGO INTERNAZIONALE	MINISTERO DELLA PUBBLICA ISTRUZIONE DIREZ. GEN. DELLE ANTICHITA' E BELLE ARTI	REGIONE	N.
16/00016735	ITA:	SOPRINTENDENZA ARCHEOLOGICA DELLA PUGLIA	63 PUGLIA	9

(3604063) Roma, 1973 - Ist. Poligr. Stato - S. (c. 600.000)

PROVINCIA E COMUNE: **BA-BARI**LUOGO DI COLLOCAZIONE: **Museo Archeologico** INV. **21419**OGGETTO: **Piatto grezzo ombelicato apodo**PROVENIENZA (rif. I.G.M.): **Conversano, F 190, IV N-E**DATI DI SCAVO: **Villaggio del Fanciullo.** INV. DI SCAVO:
(o altra acquisizione) **Scavi 1958. Tomba n.1 (materiale
rinvenuto sulla copertura).**DATAZIONE: **Ultimi decenni del IV sec.a.C.**ATTRIBUZIONE: **Fabbrica indigena**MATERIALE E TECNICA: **Argilla arancio poco depurata. Da matrice
consunta.**MISURE: **Alt. 4; diam. orlo 20,5.**STATO DI CONSERVAZIONE: **Ricomposto da vari frammenti con
zone di restauro. Incrostazioni.**

CONSISTENZA ATTUALE DEL MATERIALE:

ESAME DEI REPERTI:

CONDIZIONE GIURIDICA: **Proprietà dello Stato**

NOTIFICHE:

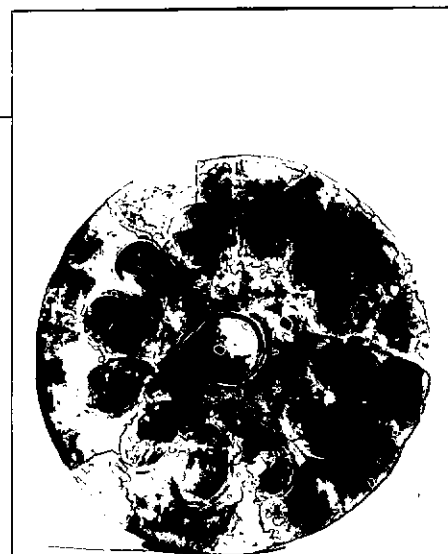

NEG. 23223-24

DESCRIZIONE:

Piatto grezzo apodo ombelicato e baccellato, ad imitazione del prototipo in metallo, probabilmente in argento. Corpo concavo con grosso umbilicum centrale, orlo svasato e curvato in dodici semicerchi, sul triangolo di unione tra un semicerchio e l'altro, piccola testina a rilievo, forse femminile, sotto 12 incavi a forma di mandorla. Presso l'orlo foro di sospensione. Il piatto è simile a quello rinvenuto all'interno della tomba n.1, inv.n.20611, cfr. A.M. CHIECO BIANCHI MARTINI, Conversano (Bari). Scavi in Via T. Pantaleo in Notizie Scavi vol. XVII 1963-1964, p.110 n.25, p.105 fig.4 n.25.

RESTAURI:

ESEGUITI:

PROCEDIMENTI SEGUITI:

BIBLIOGRAFIA, INVENTARI:

A.M. CHIECO BIANCHI MARTINI, Conversano (Bari). Scavi in Via
T. Pantaleo in Notizie Scavi vol. XVII 1963-1964, p. 112 n. 15,
p. 111 fig. 10 n. 15.

FOTOGRAFIE: **SOPRINTENDENZA ARCHEOLOGICA**

1. 1. 1. 1. 1.

A.F. & n° 23223-23224 (aa) Cat.

DISEGNI:

ESAME DEI SITI E DEI TERRENI:

RIFERIMENTO OGGETTI DELLO STESSO COMPLESSO:

Inv. nn. 21413-21418 ; 21420-21432.

COMPILATORE DELLA SCHEDA:

FLAVIA LONGO

Flavia Longo

DATA:

30/6/1982

VISTO DEL FUNZIONARIO RESPONSABILE

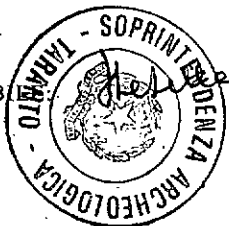

ALLEGATI:

OSSERVAZIONI:

RIFERIMENTO VECCHIE SCHEDE:

Io sottoscritto mi obbligo alla conservazione dell'oggetto descritto nel presente foglio secondo le norme della Legge 1° Giugno 1939, n. 1089 e Regolamento approvato con R. Decreto n. 363 del 30 Gennaio 1913; di conseguenza a non rimuoverlo dal posto che occupa, a non apportarvi modificazioni senza conseguire preventiva approvazione del Ministero dell'Istruzione, e a non menomarne in alcun modo il pubblico godimento.

DATA:

VISTO DEL SOPRINTENDENTE

FIRMA

AGGIORNAMENTI: