

RA

CODICI

N. CATALOGO GENERALE	N. CATALOGO INTERNAZIONALE	MINISTERO DELLA PUBBLICA ISTRUZIONE DIREZ. GEN. DELLE ANTICHITA' E BELLE ARTI		REGIONE	N.
16/00016749	ITA:	SCIENTIFICI DELLA AMMINISTRAZIONE DELLA SCUOLA	63	PUGLIA	3

(3504063) Roma, 1973 - Ist. Poligr. Stato - S. (c. 600.000)

PROVINCIA E COMUNE: BA-BARI

LUOGO DI COLLOCAZIONE: Museo Archeologico

INV. 20622

OGGETTO: Santuario aorono

PROVENIENZA (rif. I.G.M.): Conversano, P 190, IV II-C

DATI DI SCAVO: Villaggio del Ranciullo. INV. DI SCAVO:
(o altra-acquisizione) Scavi 1928. Tomba n. 2
(a fossa).

DATAZIONE: Seconda metà del IV sec. a. C.

ATTRIBUZIONE: Fabbrica indigena

MATERIALE E TECNICA: Argilla giallina. Modellato al tornio.

MISURE: Alt. 11 (con anse) 12,2; diam. orlo 7,3; diam.
piede 5,5.STATO DI CONSERVAZIONE: Restaurato al corpo, all'orlo e ad
un'ansa. Inerostazioni.

CONSISTENZA ATTUALE DEL MATERIALE:

ESAME DEI REPERTI:

CONDIZIONE GIURIDICA: Proprietà dello Stato

NOTIFICHE:

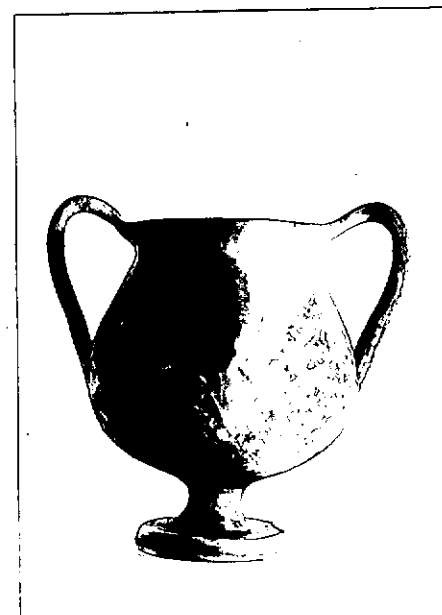

DESCRIZIONE:

NEG. 24426

Piede tronco-conico con elemento di raccordo del
profilo concavo, corpo passiato, orlo svacato, anse
a nastro conrotolato.

Per confronto di forme simili cfr. H. MAYR, Amulien,
Leipzig und Berlin, 1916, pp. 272 e 283. c-tavv.
31 e 302., secondo cui apparterebbe per decoro
piene alla ceramica di "stile nisto".

RESTAURI:

ESEGUITI:

PROCEDIMENTI SEGUITI:

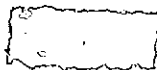

BIBLIOGRAFIA, INVENTARI:

A. M. CRIBCO BIANCHI MARTINI, Conversano (Bari). Scavi in Via
T. Pantaleo in Notizie Scavi vol. XVII 1963-1964, p. 113 n. 3
fig. 11 n. 3.

FOTOGRAFIE:

SOPRINTENDENZA ARCHEOLOGICA
TARANTO

A.F.S. n° 24486 (Bn) Cat.

DISEGNI:

ESAME DEI SITI E DEI TERRENI:

RIFERIMENTO OGGETTI DELLO STESSO COMPLESSO:

Inv. nn. 20620-20621

COMPILATORE DELLA SCHEDA:

ELAVIA SORDO

Flavia Sordo

DATA:

30/6/1982

VISTO DEL FUNZIONARIO RESPONSABILE

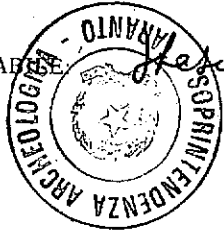

ALLEGATI:

OSSERVAZIONI:

RIFERIMENTO VECCHIE SCHEDE:

Io sottoscritto mi obbligo alla conservazione dell'oggetto descritto nel presente foglio secondo le norme della Legge 1° Giugno 1939, n. 1089 e Regolamento approvato con R. Decreto n. 363 del 30 Gennaio 1913; di conseguenza a non rimuoverlo dal posto che occupa, a non apportarvi modificazioni senza conseguire preventiva approvazione del Ministero dell'Istruzione, e a non menomarne in alcun modo il pubblico godimento.

DATA:

VISTO DEL SOPRINTENDENTE

FIRMA

AGGIORNAMENTI: