

RA

N. CATALOGO GENERALE

N. CATALOGO INTERNAZIONALE

MINISTERO DELLA PUBBLICA ISTRUZIONE
DIREZ. GEN. DELLE ANTICHITA' E BELLE ARTI

REGIONE

N.

16/00016756

ITA:

SOPRINTENDENZA ARCHEOLOGICA DELLA PUGLIA

63

PUGLIA

7

(3604063) Roma, 1973 - Ist. Poligr. Stato - S. (c. 600.000)

PROVINCIA E COMUNE: **DA-IVVE**LUOGO DI COLLOCAZIONE: **Museo Archeologico**INV. **20630**OGGETTO: **Coppa lioneasetta aoroma**PROVENIENZA (rif. I.G.M.): **Conversano, P 190, IV E-B**DATI DI SCAVO: **Villaggio del Ranciullo, INV. DI SCAVO:**
(o altra acquisizione) **Scavi 1968; Tomba n. 3.**DATAZIONE: **Seconda metà del IV sec. a. C.**ATTRIBUZIONE: **Fabbrica indigena**MATERIALE E TECNICA: **Argilla camoscio chiaro, modellata al tornio.**MISURE: **Alt. 9,5 (con ansa) 7; diam. orlo 13,8; diam. piede 9,3.**STATO DI CONSERVAZIONE: **Ricomposte da vari frammenti con varie aggiunte di restauro. Incrociature.**

CONSISTENZA ATTUALE DEL MATERIALE:

ESAME DEI REPERTI:

CONDIZIONE GIURIDICA: **Proprietà dello Stato**

NOTIFICHE:

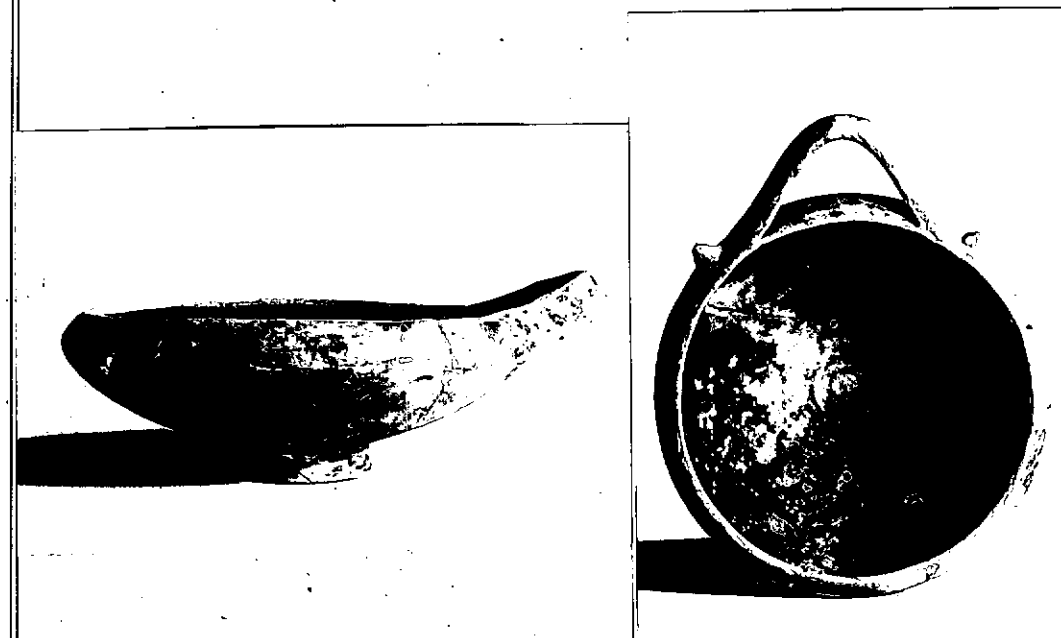

NEG. 23184-95

DESCRIZIONE:

Piede tronco-conico, corpo molto concavo con orlo rientrante, ansa a nastro impostata obliquamente e fiancheggiata da due protuberanze coniche.

RESTAURI:

ESEGUITI:

PROCEDIMENTI SEGUITI:

BIBLIOGRAFIA, INVENTARI:

A.M. CHIECO BIANCHI MARTINI, Conversano (Bari). Scavi in Via
T. Pantaleo in Notizie Scavi vol. XVII 1963-1964, p. 119 n.
20, p. 114 fig. 12 n. 20.

FOTOGRAFIE: SOPRINTENDENZA ARCHEOLOGICA
TARANTO

L.F. & n° 23194-23195 (99) Cat.

DISEGNI:

ESAME DEI SITI E DEI TERRENI:

RIFERIMENTO OGGETTI DELLO STESSO COMPLESSO:

Inv. nn. 20623-20629 ; 20631-20661.

COMPILATORE DELLA SCHEDA:

ELAVIA LONGO

Flavia Longo

DATA: 30/6/1982

VISTO DEL FUNZIONARIO RESPONSAB



Flavia Longo

ALLEGATI:

Io sottoscritto mi obbligo alla conservazione dell'oggetto descritto nel presente foglio secondo le norme della Legge 1° Giugno 1939, n. 1089 e Regolamento approvato con R. Decreto n. 363 del 30 Gennaio 1913; di conseguenza a non rimuoverlo dal posto che occupa, a non apportarvi modificazioni senza conseguire preventiva approvazione del Ministero dell'Istruzione, e a non menomarne in alcun modo il pubblico godimento.

DATA:

VISTO DEL SOPRINTENDENTE

FIRMA

AGGIORNAMENTI:

OSSERVAZIONI:

RIFERIMENTO VECCHIE SCHEDE: