



16/00016758

ITA:

SOPRINTENDENZA ARCHEOLOGICA DELLA PUGLIA

63

PUGLIA

9

(5605241) Roma, 1975 - Ist. Poligr. Stato - S. (c. 1.000.000)

PROVINCIA E COMUNE: BA-Bari

LUOGO DI COLLOCAZIONE: Museo Archeologico INV. 20632

OGGETTO: Piatto grezzo ombelicato.

PROVENIENZA (rif. I.G.M.): Conversano, F190 IV NE

DATI DI SCAVO: Villaggio del Fanciullo. INV. DI SCAVO: -
(o altra acquisizione) Scavi del 1958. Tomba n° 3

DATAZIONE: Seconda metà del IV sec. a.C.

ATTRIBUZIONE: Fabbrica indigena.

MATERIALE E TECNICA: Argilla camoscio chiaro. Da matrice con-
-sunta. Modellato al tornio.

MISURE: alt. 4,3; diam. orlo 18,5.

STATO DI CONSERVAZIONE: Ricomposto da vari fr. con piccole ag-
-giunte di restauro. Incrostazioni.

CONSISTENZA ATTUALE DEL MATERIALE: -

ESAME DEI REPERTI: -

CONDIZIONE GIURIDICA: Proprietà dello Stato

NOTIFICHE: -

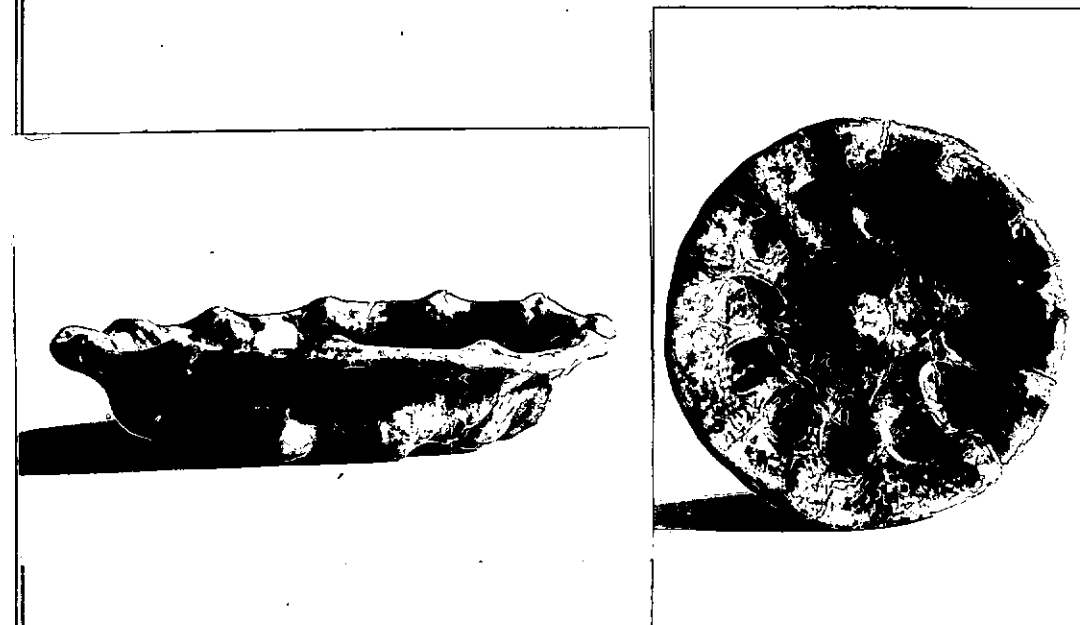

NEG. 23192-93

DESCRIZIONE:

Corpo apodo concavo con grosso ombelicum centrale, orlo svasato e curvato in dodici semicerchi cui corrispondono, inferiormente, 12 incavi a forma di mandorla. Sullo spigolo di unione tra un semicerchio e l'altro, piccola testina a rilievo, forse femminile. Presso l'orlo due fori di sospensione. Il piatto è simile a quello della tomba n° 1 - inv. 20611 - e a quello rinvenuto sulla copertura della stessa tomba - inv. 21419. Per il pezzo inv. n° 20611 cfr. A. M. Chiesco Bianchi Martini, Conversano (Bari). Scavi in via T. Pantaleo in Notizie degli Scavi, vol. XVII 1963-1964, p. 110 n° 25 p. 105 fig. 4 n° 25. Per il pezzo inv. n° 21419 cfr. A. M. Chiesco Bianchi Martini, op. cit., p. 112 n° 15, p. 11 fig. 10 n° 15. Altri esemplari sono nella Collezione Polessa (AA. VV., La Collezione Polessa nel Museo di Bari, Bari 1970).

RESTAURI:

SEGUITI:

PROCEDIMENTI SEGUITI:

BIBLIOGRAFIA, INVENTARI:

A. M. Chiesco Bianchi Martini, Conversano (Bari). Scavi in via T. Pantaleo, in Notizie degli Scavi, vol. XVII 1963-1964, p. 120 n° 22, p. 114 fig. 12 n° 22.

SOPRINTENDENZA ARCHEOLOGICA

FOTOGRAFIE:

ITALIANO

L.F.8 n° 23192-23193 (89) Cat.

DISEGNI:

ESAME DEI SITI E DEI TERRENI:

RIFERIMENTO OGGETTI DELLO STESSO COMPLESSO:

Inv.nn.20623-20631 ; 20633-20651.

COMPILATORE DELLA SCHEDA: Flavia Longo

DATA: 30/6/1982

VISTO DEL FUNZIONARIO RESPONSABILE



ALLEGATI:

OSSERVAZIONI:

RIFERIMENTO VECCHIE SCHEDE:

Io sottoscritto mi obbligo alla conservazione dell'oggetto descritto nel presente foglio secondo le norme della Legge 1° Giugno 1939, n. 1089 e Regolamento approvato con R. Decreto n. 363 del 30 Gennaio 1913; di conseguenza a non rimuoverlo dal posto che occupa, a non apportarvi modificazioni senza conseguire preventiva approvazione del Ministero dell'Istruzione, e a non menomarne in alcun modo il pubblico godimento.

DATA:

VISTO DEL SOPRINTENDENTE

FIRMA

AGGIORNAMENTI: