



16/00016763

ITA:

SOPRINTENDENZA ARCHEOLOGICA DELLA PUGLIA

63

PUGLIA

14

(3604063) Roma, 1973 - Ist. Poligr. Stato - S. (c. 600.000)

PROVINCIA E COMUNE: **BA-BARI**LUOGO DI COLLOCAZIONE: **Museo Archeologico**INV. **20637**OGGETTO: **Patera acroma su alto piede**PROVENIENZA (rif. I.G.M.): **Conversano, F 190, IV N-E**DATI DI SCAVO: **Villaggio del Fanciullo**, INV. DI SCAVO:
(o altra acquisizione) **Scavi 1958. Tomba n.3.**DATAZIONE: **Seconda metà del IV sec.a.C.**ATTRIBUZIONE: **Fabbrica indigena**MATERIALE E TECNICA: **Argilla grigiastrea. Modellata al tornio.**MISURE: **Alt. 5; diam. orlo 10,2; diam. piede 4,6.**STATO DI CONSERVAZIONE: **Ricomposta da più frammenti con picco
le aggiunte di restauro. Parte dell'orlo
mancante.**

CONSISTENZA ATTUALE DEL MATERIALE:

ESAME DEI REPERTI:

CONDIZIONE GIURIDICA: **Proprietà dello Stato.**

NOTIFICHE:

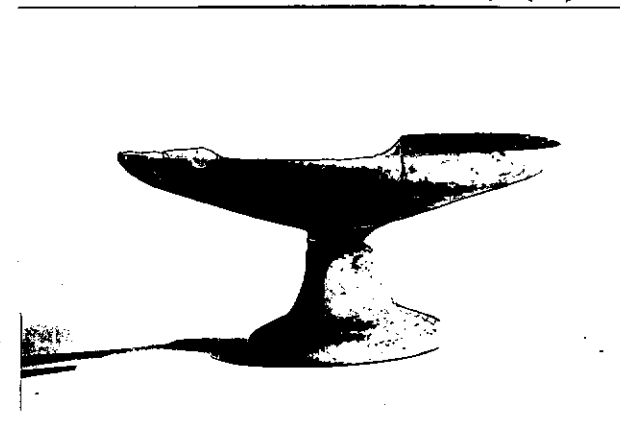

DESCRIZIONE:

NEG. 23496

Alto piede campanulato, corpo appena concavo.

RESTAURI:

ESEGUITI:

PROCEDIMENTI SEGUITI:

BIBLIOGRAFIA, INVENTARI:

**A.M.CHIECO BIANCHI MARTINI, Conversano (Bari). Scavi in
Via T. Pantaleo in Notizie Scavi vol. XVII 1963-1964, p.
120 n.24, p.114 fig.12 n.24.**

FOTOGRAFIE: **SOPRINTENDENZA ARCHEOLOGICA**
TARANTO
L.F.B. n° 23196 (B*) Cat. _____

DISEGNI:

ESAME DEI SITI E DEI TERRENI:

RIFERIMENTO OGGETTI DELLO STESSO COMPLESSO:

Inv. nn. 20623-20636 ; 20638-20661

COMPILATORE DELLA SCHEDA:

FLAVIA LONGO

Flavia Longo

DATA: 30/6/1982

VISTO DEL FUNZIONARIO RESPONSABILE



ALLEGATI:

OSSERVAZIONI:

RIFERIMENTO VECCHIE SCHEDE:

Io sottoscritto mi obbligo alla conservazione dell'oggetto descritto nel presente foglio secondo le norme della Legge 1° Giugno 1939, n. 1089 e Regolamento approvato con R. Decreto n. 363 del 30 Gennaio 1913; di conseguenza a non rimuoverlo dal posto che occupa, a non apportarvi modificazioni senza conseguire preventiva approvazione del Ministero dell'Istruzione, e a non menomarne in alcun modo il pubblico godimento.

DATA:

VISTO DEL SOPRINTENDENTE

FIRMA

AGGIORNAMENTI: