



CODICI

16/00016811

ITA:

SORPINTENDENZA ARCHEOLOGICA DELLA PUGLIA

63

PUGLIA

10

Roma, 1973 - Ist. Poligr. Stato - S. (c. 600.000)

PROVINCIA E COMUNE: **BA-BARI**LUOGO DI COLLOCAZIONE: **Museo Archeologico**

INV. 20687

OGGETTO: **Tazza apula biansata a figure rosse**PROVENIENZA (rif. I.G.M.): **Conversano, F 190, IV N-E**DATI DI SCAVO: **Villaggio del Fanciullo.** INV. DI SCAVO:
(o altra acquisizione) **Scavi 1958. Tomba n.5
(a fossa).**DATAZIONE: **Inizio dell'ultimo trentennio del IV sec. a. C.**ATTRIBUZIONE: **Tardo apulo**MATERIALE E TECNICA: **Argilla beige chiara con ingubbiatura ros-
sastra. Vernice poco lucente molto diluita all'interno.
Irregolarità della superficie interna in corrisponden-**MISURE: **/za delle anse. Modellata al tornio.****Alt. 6,7; diam. 11-19; diam. piede 6,7.**STATO DI CONSERVAZIONE: **Ingubbiatura evanida. Vernice scrostata
ed evanida. Incrostazioni e piccole scheggiature all'or-
lo e al piede.**

CONSISTENZA ATTUALE DEL MATERIALE:

ESAME DEI REPERTI:

CONDIZIONE GIURIDICA: **Proprietà dello Stato**

NOTIFICHE:

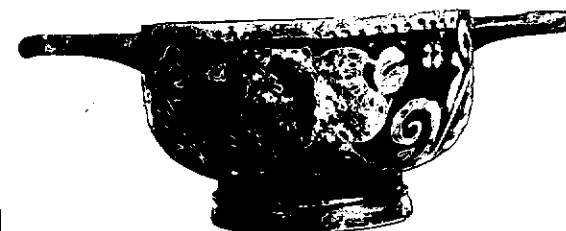

NEG. 24403-05

DESCRIZIONE:

piede a profilo convesso con scanalatura al margine superiore ed elemento di raccordo cilindrico, vasca cilindroide leggermente rientrante alla attaccatura delle anse a nastro impostate orizzontalmente. Risparmiato dalla vernice l'elemento di raccordo e sul fondo esterno il tendello centrale ed una fascia concentrica. Decorazione accessoria: motivo ad onda in nero, sotto le anse palmetta tra due girali fogliati. Su entrambi i lati: testa femminile di profilo a sinistra con kekryphalos ricamato.

RESTAURI:

ESEGUITI:

PROCEDIMENTI SEGUITI:

BIBLIOGRAFIA, INVENTARI:

A.N. CHIACO BIANCHI MAITINI, Conversano (Bari) Scavi in Via
T. Pantaleo in Notizie Scavi vol. XVII 1963-1964, p. 124 n.
4 fg. 24 n.4.

FOTOGRAFIE: SOPRINTENDENZA ARCHEOLOGICA
TARANTO

A.F. & n° 24403-24405 (69) Cat.

DISEGNI:

ESAME DEI SITI E DEI TERRENI:

RIFERIMENTO OGGETTI DELLO STESSO COMPLESSO:

Inv. n. 20678-20686 ; 20688-20695

COMPILATORE DELLA SCHEDA:

FLAVIA LONGO

Flavia Longo

DATA:

30/6/1982

VISTO DEL FUNZIONARIO RESPONSABILE



ALLEGATI:

OSSERVAZIONI:

RIFERIMENTO VECCHIE SCHEDE:

Io sottoscritto mi obbligo alla conservazione dell'oggetto descritto nel presente foglio secondo le norme della Legge 1° Giugno 1939, n. 1089 e Regolamento approvato con R. Decreto n. 363 del 30 Gennaio 1913; di conseguenza a non rimuoverlo dal posto che occupa, a non apportarvi modificazioni senza conseguire preventiva approvazione del Ministero dell'Istruzione, e a non menomarne in alcun modo il pubblico godimento.

DATA:

VISTO DEL SOPRINTENDENTE

FIRMA

AGGIORNAMENTI: