

N. CATALOGO GENERALE	N. CATALOGO INTERNAZIONALE	MINISTERO DELLA PUBBLICA ISTRUZIONE DIREZ. GEN. DELLE ANTICHITA' E BELLE ARTI		REGIONE	N.
16/00016825	ITA:	SOPRINTENDENZA ARCHEOLOGICA DELLA PUGLIA	63	PUGLIA	6

(3604063) Roma, 1973.- Ist. Poligr. Stato - S. (c. 600.000)

PROVINCIA E COMUNE: **BA-BARI**

LUOGO DI COLLOCAZIONE: **Museo Archeologico** INV. **20701**

OGGETTO: **Coppa su alto piede con decorazione a fasce**

PROVENIENZA (rif. I.G.M.): **Conversano, P 190, IV N-E**

DATI DI SCAVO: **Villaggio del fanciullo.** INV. DI SCAVO:
(o altra acquisizione) **Scavi 1958. Tomba n. 6**
(a fosca).

DATAZIONE: **Metà del IV sec. a. C.**

ATTRIBUZIONE: **Fabbrica indigena**

MATERIALE E TECNICA: **Argilla beige-chiara. Decorazione in**
bruno. Modellata al tornio.

MISURE: **Alt. 12,8; diam. orlo 12,8**

STATO DI CONSERVAZIONE: **Piede fratturato. Piccole scheggiature**
all'orlo. Decorazione coperta dalle in-
crostazioni.

CONSISTENZA ATTUALE DEL MATERIALE:

ESAME DEI REPERTI:

CONDIZIONE GIURIDICA: **Proprietà dello Stato**

NOTIFICHE:

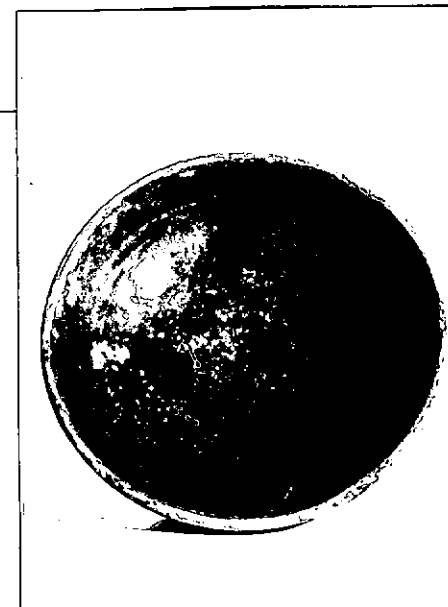
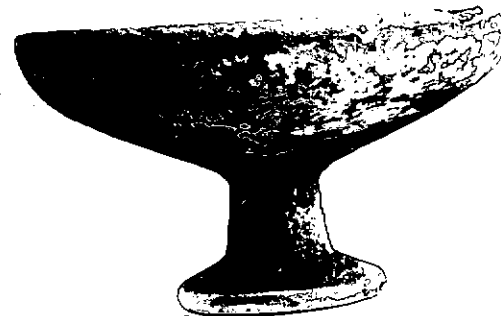

NEG. 24311-12

DESCRIZIONE:

Piede tronco-conico con alto collo cilindrico,
corpo molto concavo.
All'interno si vedono appena quattro cerchi con-
centrici e una fascia in bruno molto ovvida.

RESTAURI:

ESEGUITI:

PROCEDIMENTI SEGUITI:

BIBLIOGRAFIA, INVENTARI:

A. M. GIUSEPPE MANCINI MARRINI, Conversano (Bari). Scavi in
Via S. Pantaleo in Notizie Scavi vol. XVII 1963-1964,
p. 128 n. 6, p. 128 sg. 30 n. 6.

FOTOGRAFIE: SOPRINTENDENZA ARCHEOLOGICA
TARANTO

A.F.8. n° 24311-24312 (89) Cat.

DISEGNI:

ESAME DEI SITI E DEI TERRENI:

RIFERIMENTO OGGETTI DELLO STESSO COMPLESSO:

Inv. nn. 20696-20700 ; 20702-20710

COMPILATORE DELLA SCHEDA:

FLAVIA LONGO

flavia longo

DATA:

30/6/1982

VISTO DEL FUNZIONARIO RESPONSABILE:

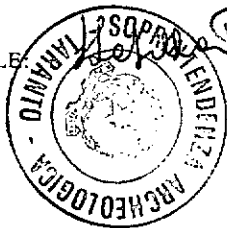

ALLEGATI:

OSSERVAZIONI:

RIFERIMENTO VECCHIE SCHEDE:

Io sottoscritto mi obbligo alla conservazione dell'oggetto descritto nel presente foglio secondo le norme della Legge 1° Giugno 1939, n. 1089 e Regolamento approvato con R. Decreto n. 363 del 30 Gennaio 1913; di conseguenza a non rimuoverlo dal posto che occupa, a non apportarvi modificazioni senza conseguire preventiva approvazione del Ministero dell'Istruzione, e a non menomarne in alcun modo il pubblico godimento.

DATA:

VISTO DEL SOPRINTENDENTE

FIRMA

AGGIORNAMENTI: