

RA

N. CATALOGO GENERALE

N. CATALOGO INTERNAZIONALE

MINISTERO DELLA PUBBLICA ISTRUZIONE
DIREZ. GEN. DELLE ANTICHITA' E BELLE ARTI

REGIONE

N.

16/00016829

ITA:

SERIE INDIZIA ARCHEOLOGICA DELLA PUGLIA

63

PUGLIA

10

(3604063) Roma, 1973 - Ist. Poligr. Stato - S. (c. 600.000)

PROVINCIA E COMUNE: **BA-BARI**LUOGO DI COLLOCAZIONE: **Museo Archeologico**

INV20705

OGGETTO: **Patera su basso piede con decorazione a fasce**PROVENIENZA (rif. I.G.M.): **Conversano, F 190, IV N-2**DATI DI SCAVO: **Villaggio del Fanciullo. INV. DI SCAVO:**
(o altra acquisizione)
Scavi 1958. Tomba n. 6
(a fossa).DATAZIONE: **Metà del IV sec. a. C.**ATTRIBUZIONE: **Fabbrica indigena**MATERIALE E TECNICA: **Argilla beige chiara molto arrossata**
dalla cottura. Decorazione in bruno arrossata. Deformazi-
one dovuta alla cottura. Modellata al tornio.MISURE: **Alt. 4,5; diam. orlo 15; diam. piede 7,2.**STATO DI CONSERVAZIONE: **Incrostazioni terrose. Coloritura quasi**
del tutto scrostata. Scheggiature allo
orlo.

CONSISTENZA ATTUALE DEL MATERIALE:

ESAME DEI REPERTI:

CONDIZIONE GIURIDICA: **Proprietà dello Stato**

NOTIFICHE:

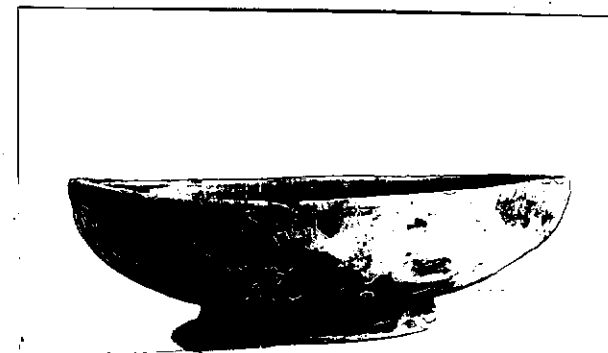

NEG. 24339

DESCRIZIONE:

Basso piede tronco-conico, corpo concavo.
All'interno fascia presso l'orlo e al centro sette
cerchietti concentrici a vernice bruno arrossata.

RESTAURI:

ESEGUITI:

PROCEDIMENTI SEGUITI:

BIBLIOGRAFIA, INVENTARI:

A.M. CHIECO BIANCHI MARTINI, Conversano (Bari). Scavi in
Via T. Pantaleo in Notizie Scavi vol. XVII 1963-1964; p.
128 fig. 90 fig. 30 n. 9

FOTOGRAFIE: **SOPRINTENDENZA ARCHEOLOGICA**
TARANTO

L.F.S. n° 24339 (89) Cat.

DISEGNI:

ESAME DEI SITI E DEI TERRENI:

RIFERIMENTO OGGETTI DELLO STESSO COMPLESSO

ESAME DEI SITI E DEI TERRENI:

RIFERIMENTO OGGETTI DELLO STESSO COMPLESSO:

Inq. nn. 20606-20704 - 20706-20710

COMPILATORE DELLA SCHEDA:

DATA: 30/6/1988

FLAVIA LONGO

flavia longo

VISTO DEL FUNZIONARIO RESPONSABILE



ALLEGATI:

OSSERVAZIONI:

RIFERIMENTO VECCHIE SCHEDE:

Io sottoscritto mi obbligo alla conservazione dell'oggetto descritto nel presente foglio secondo le norme della Legge 1° Giugno 1939, n. 1089 e Regolamento approvato con R. Decreto n. 353 del 30 Gennaio 1913; di conseguenza a non rimuoverlo dal posto che occupa, a non apportarvi modificazioni senza conseguire preventiva approvazione del Ministero dell'Istruzione, e a non menomarne in alcun modo il pubblico godimento.

DATA:

VISTO DEL SOPRINTENDENTE

FIRMA

AGGIORNAMENTI: