

N. CATALOGO GENERALE	N. CATALOGO INTERNAZIONALE	MINISTERO DELLA PUBBLICA ISTRUZIONE DIREZ. GEN. DELLE ANTICHITA' E BELLE ARTI		REGIONE	N.
16/00016924	ITA:	SOPRINTENDENZA ARCHEOLOGICA DELLA PUGLIA	63	PUGLIA	75

(3604063) Roma, 1973 - Ist. Poligr. Stato - S. (c. 600.000)

PROVINCIA E COMUNE: **BA-BARI**LUOGO DI COLLOCAZIONE: **Museo Archeologico** INV. **20910**OGGETTO: **Gruppo fittile raff., Nike alla guida di un carro trainato da un cavallo**PROVENIENZA (rif. I.G.M.): **Conversano (Pg 190, IV NE)**DATI DI SCAVO: **Villaggio del Fanciullo.** INV. DI SCAVO: -
(o altra acquisizione) **Scavi 1950, Tomba n. 10**
(a semicamera).DATAZIONE: **Ultimi decenni del IV sec. a.C.**ATTRIBUZIONE: **Fabbrica indigena**MATERIALE E TECNICA: **Argilla dura rosata con numerose tracce di latte di calce. A stampo, da doppia matrice.**MISURE: **h. max. 22; lunghezza totale 36.**STATO DI CONSERVAZIONE: **Ricomposta da frammenti con aggiunte di restauro ad un'ala e alla parte centrale del corpo della Nike, ad una zampa ed alla criniera del cavallo. Incrostazioni. Scheggiature. Manca un orecchio del cavallo.**

CONSISTENZA ATTUALE DEL MATERIALE:

ESAME DEI REPERTI:

CONDIZIONE GIURIDICA: **Proprietà dello Stato**

NOTIFICHE: -

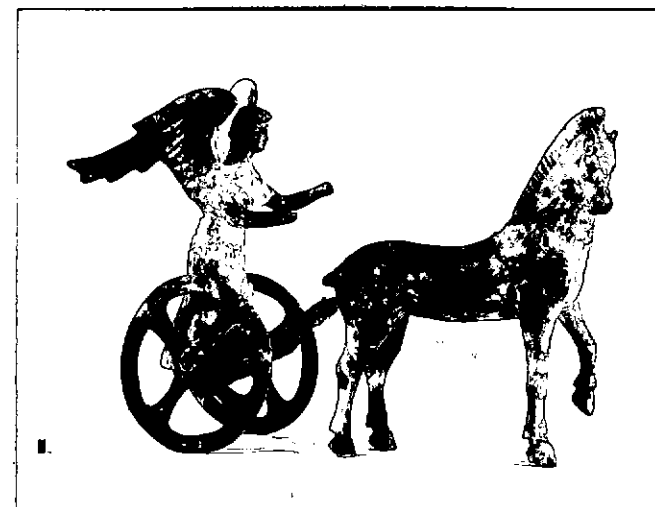

DESCRIZIONE: Gruppo fittile raffigurante una Nike alla guida di un carro trainato da un cavallo. La Nike ha gli occhi appena accennati, grosso naso, labbra rilevate, i capelli formano una corona di ciocche intorno al capo ed ha un orecchino globulare all'orecchio sinistro. Ha il torso nudo e dalla cintola in giù è vestita da una tunica a pieghe fitte e regolari trattate a stecca che sul davanti forma un tutt'unico con la parte anteriore del carro. Quest'ultimo ha due ruote a quattro raggi. La Nike, con le braccia protese in avanti, reggeva probabilmente le redini. Il cavallo, incidente verso destra, ha la gamba sinistra sollevata e la testa rivolta a destra. Sono trattati a rilievo, le orecchie, la criniera e la coda che è appena accennata. Sul dorso è presente un grosso foro.

Per un esemplare simile del Museo di Napoli cfr. A. LEVI, Le terrecotte figurate del Museo Nazionale di Napoli, Milano, 1925, p. 163 n. 734, fig. 126.

RESTAURI:

ESEGUITI:

PROCEDIMENTI SEGUITI:

BIBLIOGRAFIA, INVENTARI:

A.M. CHIECO-BIANCHI MARTINI, Conversano (Bari). Scavi in Via T. Pantaleo in Notizie Scavi, vol. XVII, 1963-1964, p. 163, n. 17, fig. 77.

FOTOGRAFIE:

SOPRINTENDENZA ARCHEOLOGICA
TARANTO
A.F.S. n° 19253 (BA) C.

DISEGNI:

ESAME DEI SITI E DEI TERRENI:

RIFERIMENTO OGGETTI DELLO STESSO COMPLESSO:

Inv. nn. 20782-20909; 20911-20924.

R. De Francesco

COMPILATORE DELLA SCHEDA: Rosa De Francesco

DATA: 30/6/82

VISTO DEL FUNZIONARIO RESPONSABILE



ALLEGATI:

OSSERVAZIONI:

RIFERIMENTO VECCHIE SCHEDE:

Io sottoscritto mi obbligo alla conservazione dell'oggetto descritto nel presente foglio secondo le norme della Legge 1° Giugno 1939, n. 1089 e Regolamento approvato con R. Decreto n. 363 del 30 Gennaio 1913; di conseguenza a non rimuoverlo dal posto che occupa, a non apportarvi modificazioni senza conseguire preventiva approvazione del Ministero dell'Istruzione, e a non menomarne in alcun modo il pubblico godimento.

DATA:

VISTO DEL SOPRINTENDENTE

FIRMA

AGGIORNAMENTI: