

RA

N. CATALOGO GENERALE

N. CATALOGO INTERNAZIONALE

 PER I BENI CULTURALI E AMBIENTALI
 MINISTERO DELLA PUBBLICA ISTRUZIONE
 DIREZ. GEN. DELLE ANTICHITA' E BELLE ARTI

REGIONE

N.

CODICI

16/00017152

ITA:

SOPRINTENDENZA ARCHEOLOGICA - TARANTO

63.

PUGLIA

1

(3604063) Roma, 1973 - Ist. Poligr. Stato - S. (c. 600.000)

PROVINCIA E COMUNE: BA - BARI

LUOGO DI COLLOCAZIONE: Museo Archeologico INV. I4580

OGGETTO: Denticolato su lama

PROVENIENZA (rif. I.G.M.): Gargano - Foggia

DATI DI SCAVO: INV. DI SCAVO:
(o altra acquisizione)

DATAZIONE: Neolitico

ATTRIBUZIONE: Neo-eneolitico

MATERIALE E TECNICA: Selce scheggiata

MISURE: Lungh. cm 10,9 largh. cm 3 spess. cm 1,1

STATO DI CONSERVAZIONE: Integro. Presenta leggere incrostazioni calcaree.

CONSISTENZA ATTUALE DEL MATERIALE:

ESAME DEI REPERTI:

CONDIZIONE GIURIDICA: Proprieta' della Provincia di Bari

NOTIFICHE:

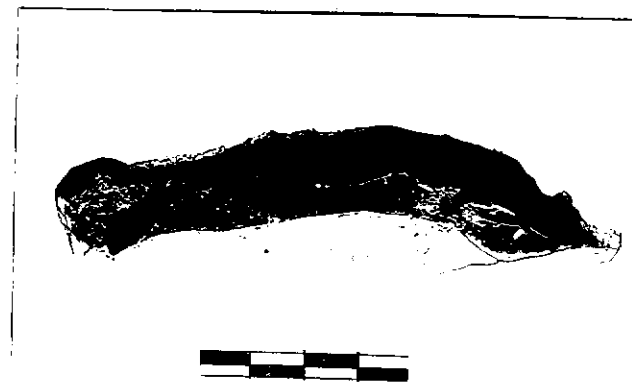

NEG. 30474

DESCRIZIONE:

Presenta un incavo sul lato sinistro a ritocco semplice tendente all'erto, profondo diretto, seguito da ritocco complementare del tipo semplice marginale inverso parziale. Sul lato destro e' presente un ritocco complementare del tipo semplice marginale inverso parziale. Il tallone e' asportato con ritocco.

RESTAURI:

ESEGUITI:

PROCEDIMENTI SEGUITI:

BIBLIOGRAFIA, INVENTARI:

FOTOGRAFIE: SOPRINTENDENZA ARCHEOLOGICA
TARANTO

A.F.8. n° 30474 (BA) Cat. _____

DISEGNI:

ESAME DEI SITI E DEI TERRENI:

RIFERIMENTO OGGETTI DELLO STESSO COMPLESSO:

Maria Clara Martinelli

COMPILATORE DELLA SCHEDA: Maria Clara Martinelli

DATA: 26/IO/I984

VISTO DEL FUNZIONARIO RESPONSABILE



Francesco Radrup

ALLEGATI:

Io sottoscritto mi obbligo alla conservazione dell'oggetto descritto nel presente foglio secondo le norme della Legge 1° Giugno 1939, n. 1089 e Regolamento approvato con R. Decreto n. 363 del 30 Gennaio 1913; di conseguenza a non rimuoverlo dal posto che occupa, a non apportarvi modificazioni senza conseguire preventiva approvazione del Ministero dell'Istruzione, e a non menomarne in alcun modo il pubblico godimento.

DATA:

VISTO DEL SOPRINTENDENTE

FIRMA

AGGIORNAMENTI:

OSSERVAZIONI:

RIFERIMENTO VECCHIE SCHEDE: