

RA

N. CATALOGO GENERALE

N. CATALOGO INTERNAZIONALE

 MINISTERO PER I BENI CULTURALI E AMBIENTALI  
 DIREZ. GEN. DELLE ANTICHITA' E BELLE ARTI

REGIONE

N.

CODICI

16/00017176

ITA:

SOPRINTENDENZA ARCHEOLOGICA - TARANTO

63

PUGLIA

4

(3604063) Roma, 1973 - Ist. Poligr. Stato - S. (c. 600.000)

PROVINCIA E COMUNE: BA-BAFI

LUOGO DI COLLOCAZIONE: Museo Archeologico

INV. I4604

OGGETTO: Raschiatoio su scheggia

PROVENIENZA (rif. I.G.M.): Gargano - Foggia

DATI DI SCAVO:  
(o altra acquisizione)

INV. DI SCAVO:

DATAZIONE: Neo-olitico

ATTRIBUZIONE: Neo-eneolitico

MATERIALE E TECNICA: Selce scheggiata

MISURE: Lungh. ca 12,8 largh. ca 2,1 spess. ca 2,8

STATO DI CONSERVAZIONE: Integro

CONSISTENZA ATTUALE DEL MATERIALE:

ESAME DEI REPERTI:

CONDIZIONE GIURIDICA: Proprieta' della Provincia di Bari

NOTIFICHE:

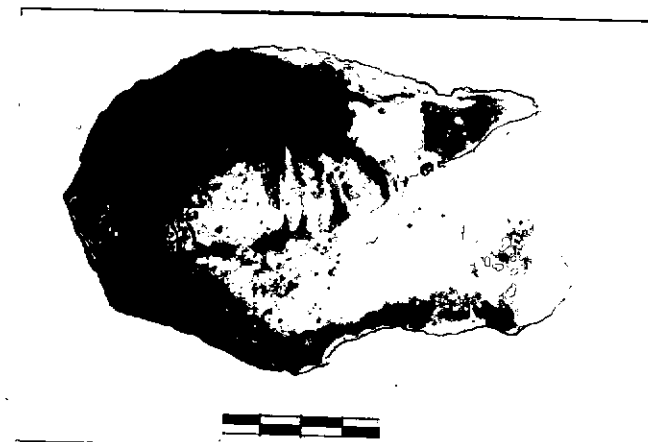

NEG. 30506

DESCRIZIONE:

Il ritocco sul lato destro e' del tipo semplice tendente al piatto, marginale diretto e parziale, mentre sul lato sinistro e' presente un ritocco complementare di tipo semplice inframarginale inverso e parziale. Il tallone e' corticato.

RESTAURI:

ESEGUITI:

PROCEDIMENTI SEGUITI:

BIBLIOGRAFIA, INVENTARI:

FOTOGRAFIE: SOPRINTENDENZA ARCHEOLOGICA  
TARANIO

L.F. & n° 30506 (BA) Cat. \_\_\_\_\_

DISEGNI:

ESAME DEI SITI E DEI TERRENI:

RIFERIMENTO OGGETTI DELLO STESSO COMPLESSO:

*Maria Clara Martinelli*  
Maria Clara Martinelli

COMPILATORE DELLA SCHEDA:

DATA: 26/IO/1984

VISTO DEL FUNZIONARIO RESPONSABILE

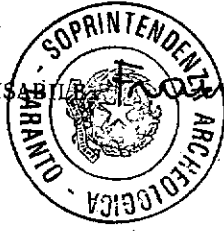

*Francesce Radino*

ALLEGATI:

OSSERVAZIONI:

RIFERIMENTO VECCHIE SCHEDE:

Io sottoscritto mi obbligo alla conservazione dell'oggetto descritto nel presente foglio secondo le norme della Legge 1° Giugno 1939, n. 1089 e Regolamento approvato con R. Decreto n. 363 del 30 Gennaio 1913; di conseguenza a non rimuoverlo dal posto che occupa, a non apportarvi modificazioni senza conseguire preventiva approvazione del Ministero dell'Istruzione, e a non menomarne in alcun modo il pubblico godimento.

DATA: .....

VISTO DEL SOPRINTENDENTE

FIRMA

AGGIORNAMENTI: