

RA

N. CATALOGO GENERALE

N. CATALOGO INTERNAZIONALE

MINISTERO DELLA PUBBLICA ISTRUZIONE
DIREZ. GEN. DELLE ANTICHITA' E BELLE-ARTI

REGIONE

N.

CODICI

16/00017196

ITA:

SOPRINTENDENZA ARCHEOLOGICA DELLA PUGLIA

63

PUGLIA

9

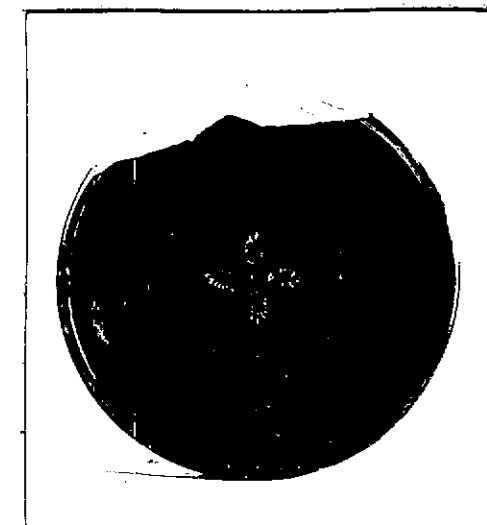
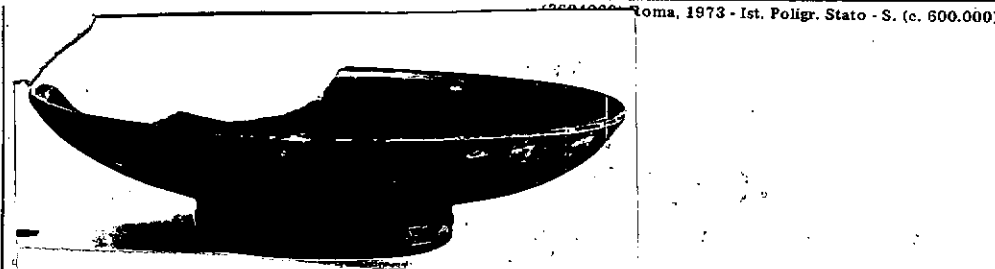
PROVINCIA E COMUNE: **BA-BARI**LUOGO DI COLLOCAZIONE: **Museo Archeologico**INV. **20725**OGGETTO: **Fatera apula a vernice nera**PROVENIENZA (rif. I.G.M.): **Conversano (Fg 190, IV NE)**DATI DI SCAVO: **Villaggio del Panciullo**. INV. DI SCAVO: **-**
(o altra acquisizione) **Scavi 1958, Tomba n. 8**
(a fossa).DATAZIONE: **Metà del IV sec. a.C.**ATTRIBUZIONE: **Fabbrica apula**MATERIALE E TECNICA: **Argilla beige. Vernice abbastanza lucen**
te con macchie bruno-verdastre dovute alla cattiva
cottura. Modellata al tornio.MISURE: **h. 3; diam. orlo 12,9; diam. piede 5,5.**STATO DI CONSERVAZIONE: **Parte dell'orlo ricostruita. Scheggia**
ture sul corpo.CONSISTENZA ATTUALE DEL MATERIALE: **-**ESAME DEI REPERTI: **-**CONDIZIONE GIURIDICA: **Proprietà dello Stato**NOTIFICHE: **-**

DESCRIZIONE: **Patera a vernice nera con piede cilindrico**
con duplice risega, corpo a profilo convesso abba
stanza incavato all'interno ed orlo appiattito. Al
l'interno, al centro, sono impresse quattro palmet
te a due a due contrapposte. Tutto il pezzo è ver
niciato in nero ad eccezione di un tondello rispar
miato sul fondo esterno del corpo.

NEG. 23144/45

RESTAURI:

ESEGUITI:

PROCEDIMENTI SEGUITI:

BIBLIOGRAFIA, INVENTARI:

**A.M. CHIECO-BIANCHI MARTINI, Conversano (Bari). Scavi in
Via T. Pantaleo in Notizie Scavi, vol. XVII, 1963-1964,
p. 134 n. 11; p. 132 fig. 35,11.**

FOTOGRAFIE: SOPRINTENDENZA ARCHEOLOGICA
TARANTO

L.F.8 n° 23144-45 (60) Cat.

DISEGNI:

ESAME DEI SITI E DEI TERRENI:

RIFERIMENTO OGGETTI DELLO STESSO COMPLESSO:

Inv. nn. 20717-20724; 20726-20740.

COMPILATORE DELLA SCHEDA:

Rosa De Francesco *R De Francesco*

DATA: 30/6/1982

VISTO DEL FUNZIONARIO RESPONSABILE:



ALLEGATI:

OSSERVAZIONI:

RIFERIMENTO VECCHIE SCHEDE:

Io sottoscritto mi obbligo alla conservazione dell'oggetto descritto nel presente foglio secondo le norme della Legge 1° Giugno 1939, n. 1089 e Regolamento approvato con R. Decreto n. 363 del 30 Gennaio 1913; di conseguenza a non rimuoverlo dal posto che occupa, a non apportarvi modificazioni senza conseguire preventiva approvazione del Ministero dell'Istruzione, e a non menomarne in alcun modo il pubblico godimento.

DATA:

VISTO DEL SOPRINTENDENTE

FIRMA

AGGIORNAMENTI: