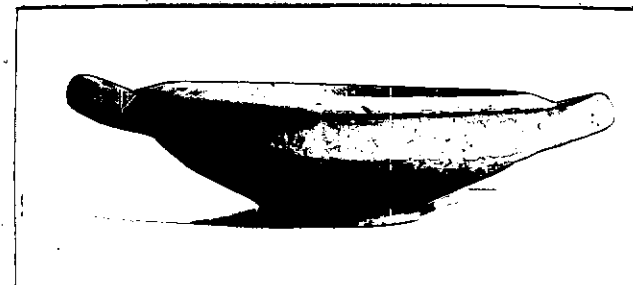

N. CATALOGO GENERALE	N. CATALOGO INTERNAZIONALE	 MINISTERO DELLA PUBBLICA ISTRUZIONE DIREZ. GEN. DELLE ANTICHITA' E BELLE ARTI	REGIONE	N.
16/00017198	ITA:		SOPRINTENDENZA ARCHEOLOGICA DELLA PUGLIA	63

(3604063) Roma, 1973 - Ist. Poligr. Stato - S. (c. 600.000)

PROVINCIA E COMUNE: **BA-BARI**LUOGO DI COLLOCAZIONE: **Museo Archeologico** INV. **20727**OGGETTO: **Coppa biansata a decorazione monocroma in rosso**PROVENIENZA (rif. I.G.M.): **Conversano (Pg 190, IV NE)**
 DATI DI SCAVO: **Villaggio del Fanciullo.**
 (o altra acquisizione) **Scavi 1958, Tomba n. 8** INV. DI SCAVO: **-**
(a fossa).
DATAZIONE: **Metà del IV sec. a.C.**ATTRIBUZIONE: **Fabbrica indigena**MATERIALE E TECNICA: **Argilla arancio. Decorazione in rosso.**
Modellata al tornio.MISURE: **h. 4,8; diam. orlo 15,8; diam. piede 6.**STATO DI CONSERVAZIONE: **Scheggiature. Incrostazioni. Decorazione evanida.**CONSISTENZA ATTUALE DEL MATERIALE: **-**ESAME DEI REPERTI: **-**CONDIZIONE GIURIDICA: **Proprietà dello Stato**NOTIFICHE: **-**

DESCRIZIONE:

 Basso piede cilindrico, corpo troncoconico, spalla verticale su cui si impostano le anse a fascia. All'esterno, tracce di fasce concentriche in rosso.
 NEG. 20664

RESTAURI:

ESEGUITI:

PROCEDIMENTI SEGUITI:

BIBLIOGRAFIA, INVENTARI:

A.M. CHIECO-BIANCHI MARTINI, *Conversano (Bari)*. Scavi in
Via T. Pantaleo in *Notizie Scavi*, vol. XVII, 1960-1964,
p. 135 n. 17; p. 132 fig. 35, 17.

FOTOGRAFIE: SOPRINTENDENZA ARCHEOLOGICA
TARANTO

A.F.S. n° 20664 (B9) Cat. _____

DISEGNI:

ESAME DEI SITI E DEI TERRENI:

RIFERIMENTO OGGETTI DELLO STESSO COMPLESSO:

ESAME DEI SITI E DEI TERRENI:

RIFERIMENTO OGGETTI DELLO STESSO COMPLESSO:

Inv. nn. 20717-20726; 20728-20740.

COMPILATORE DELLA SCHEDA: **Rosa De Francesco** *RDeFrancesco*

DATA: *30/6/82*

VISTO DEL FUNZIONARIO RESPONSABILE



ALLEGATI:

Io sottoscritto mi obbligo alla conservazione dell'oggetto descritto nel presente foglio secondo le norme della Legge 1° Giugno 1939, n. 1089 e Regolamento approvato con R. Decreto n. 363 del 30 Gennaio 1913; di conseguenza a non rimuoverlo dal posto che occupa, a non apportarvi modificazioni senza conseguire preventiva approvazione del Ministero dell'Istruzione, e a non menomarne in alcun modo il pubblico godimento.

DATA:

VISTO DEL SOPRINTENDENTE

FIRMA

AGGIORNAMENTI:

OSSERVAZIONI:

A questa coppa appartiene il coperchio inventariato al n. 20735.

RIFERIMENTO VECCHIE SCHEDE: