

N. CATALOGO GENERALE	N. CATALOGO INTERNAZIONALE	MINISTERO DELLA PUBBLICA ISTRUZIONE DIREZ. GEN. DELLE ANTICHITA' E BELLE ARTI	REGIONE	N.
16/00017200	ITA:	SOPRINTENDENZA ARCHEOLOGICA DELLA PUGLIA	63 PUGLIA	13

(3604063) Roma, 1973 - Ist. Poligr. Stato - S. (c. 600.000)

PROVINCIA E COMUNE: **BA-BARI**LUOGO DI COLLOCAZIONE: **Museo Archeologico** INV. **20729**OGGETTO: **Lucernetta monolicne a vernice nera**PROVENIENZA (rif. I.G.M.): **Conversano (Pg 190, IV NR)**

DATI DI SCAVO: **Villaggio del Fanciullo.** INV. DI SCAVO: -  
 (o altra acquisizione) **Scavi 1958, Tomba n. 8**  
**( a fossa ).**

DATAZIONE: **Metà del IV sec. a.Cc**ATTRIBUZIONE: **Fabbrica apula**MATERIALE E TECNICA: **Argilla color camoscio. Vernice opaca.**  
**Modellata al tornio.**MISURE: **h. 2,6,4; diam. orlo 3,5; lungh. 12; diam. base**  
**4,5.**STATO DI CONSERVAZIONE: **Vernice quasi completamente scrostata.**  
**Scheggiature. Incrostazioni.**

CONSISTENZA, ATTUALE DEL MATERIALE: -

ESAME DEI REPERTI: -

CONDIZIONE GIURIDICA: **Proprietà dello Stato**

NOTIFICHE: -

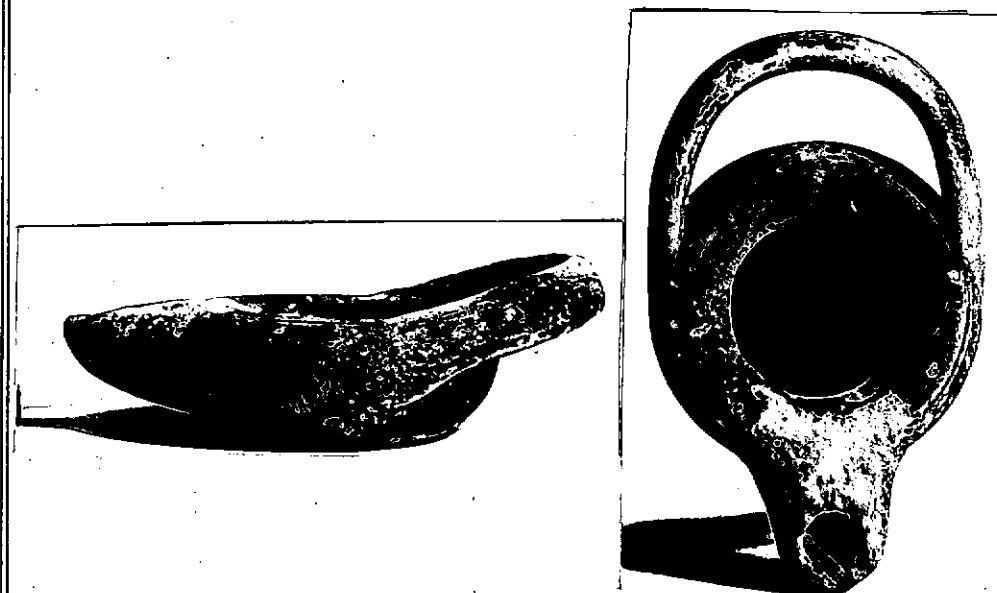

DESCRIZIONE: **Lucernetta monolicne, apoda, grosso foro circolare al centro, beccuccio orizzontale sporgente, larga ansa a fascia obliqua.**  
**Esemplari molto simili sono presenti nella Collezione Polese del Museo di Bari ( A.M. CHIECO-BIANCHI MARTINI, Conversano (Bari). Scavi in Via T. Pantaleo in Notizie Scavi, vol. XVII, 1963-1964, p. 134).**

NEG. 23132-33

RESTAURI:

ESEGUITI:

PROCEDIMENTI SEGUITI:

BIBLIOGRAFIA, INVENTARI:

**A.M. CHIECO-BIANCHI MARTINI, Conversano (Bari). Scavi in  
Via T. Pantaleo in Notizie Scavi, vol. XVII, 1963-1964,  
p. 134 n. 14; p. 132 fig. 36, 14.**

FOTOGRAFIE: **SOPRINTENDENZA ARCHEOLOGICA  
TARANTO**

**A.P.S. n° 23138-33 (BA) Cat.**

DISEGNI:

ESAME DEI SITI E DEI TERRENI:

RIFERIMENTO OGGETTI DELLO STESSO COMPLESSO:

**Inv. nn. 20717-20728; 20730-20740.**

COMPILATORE DELLA SCHEDA:

*R. De Francesco*  
**Rosa De Francesco.**

DATA: *30/6/1982*

VISTO DEL FUNZIONARIO RESPONSABILE:



ALLEGATI:

OSSERVAZIONI:

RIFERIMENTO VECCHIE SCHEDE:

Io sottoscritto mi obbligo alla conservazione dell'oggetto descritto nel presente foglio secondo le norme della Legge 1° Giugno 1939, n. 1089 e Regolamento approvato con R. Decreto n. 353 del 30 Gennaio 1913; di conseguenza a non rimuoverlo dal posto che occupa, a non apportarvi modificazioni senza conseguire preventiva approvazione del Ministero dell'Istruzione, e a non menomarne in alcun modo il pubblico godimento.

DATA: .....

VISTO DEL SOPRINTENDENTE

FIRMA

AGGIORNAMENTI: