

N. CATALOGO GENERALE	N. CATALOGO INTERNAZIONALE	MINISTERO DELLA PUBBLICA ISTRUZIONE DIREZ. GEN. DELLE ANTICHITA' E BELLE ARTI		REGIONE	N.
16/00017201	ITA:	SOPRINTENDENZA ARCHEOLOGICA DELLA PUGLIA	63	PUGLIA	14

(3604063) Roma, 1973 - Ist. Poligr. Stato - S. (c. 600.000)

PROVINCIA E COMUNE: **BA-BARI**LUOGO DI COLLOCAZIONE: **Museo Archeologico** INV. **20730**OGGETTO: **Kalathos apulo di stile misto**PROVENIENZA (rif. I.G.M.): **Conversano (Pg 190, IV NB)**

DATI DI SCAVO: **Villaggio del Fanciullo.**
 (o altra acquisizione) **Scavi 1958. Tomba n. 8** INV. DI SCAVO: **-**
(a fossa).

DATAZIONE: **Metà del IV sec. a.C.**ATTRIBUZIONE: **Fabbrica indigena**MATERIALE E TECNICA: **Argilla color camoscio. Decorazione in
bruno e rosso. Modellato al tornio.**MISURE: **h. 14,5; diam. orlo 25; diam. piede 10,9.**STATO DI CONSERVAZIONE: **Decorazione molto evanida. Sbreccature
all'orlo e al piede. Incrostazioni. Fori.**CONSISTENZA ATTUALE DEL MATERIALE: **-**ESAME DEI REPERTI: **-****Proprietà dello Stato**

CONDIZIONE GIURIDICA:

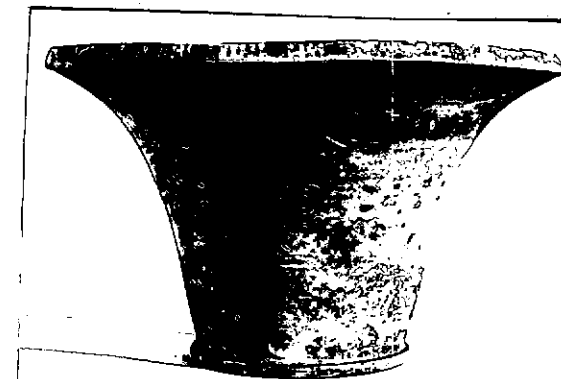
NOTIFICHE: **-**

DESCRIZIONE: **Piede a cercine, corpo troncoconico, orlo
 svasato e bordo ripiegato. Decorazione: sul bor
 do, trattini in bruno; all'interno, presso l'or
 lo, linee e fasce concentriche in bruno e rosso.
 All'esterno, fasce e linee e, a metà corpo, ramo
 di mirto in bruno e rosso. Sul fondo, piccolo cer
 chio.**

NEG. 23149-50

RESTAURI:

ESEGUITI:

PROCEDIMENTI SEGUITI:

BIBLIOGRAFIA, INVENTARI:

A.M. CHIECO-BIANCHI MARTINI, Conversano (Bari). Scavi in
Via T. Pantaleo in Notizie Scavi, vol. XVII, 1963-1964,
p. 135 n. 8; p. 132, fig. 36, 15.

FOTOGRAFIE:

SOPRINTENDENZA ARCHEOLOGICA
TARANTO

A.P.S. n° 23149-50 (BA) Cat.

DISEGNI:

ESAME DEI SITI E DEI TERRENI:

RIFERIMENTO OGGETTI DELLO STESSO COMPLESSO:

Inv. nn. 20717-20729; 20731-20740.

COMPILATORE DELLA SCHEDA:

Rosa De Francesco *RDeFrancesco*

DATA: 30/6/1982

VISTO DEL FUNZIONARIO RESPONSABILE:



ALLEGATI:

OSSERVAZIONI:

RIFERIMENTO VECCHIE SCHEDE:

Io sottoscritto mi obbligo alla conservazione dell'oggetto descritto nel presente foglio secondo le norme della Legge 1° Giugno 1939, n. 1089 e Regolamento approvato con R. Decreto n. 363 del 30 Gennaio 1913; di conseguenza a non rimuoverlo dal posto che occupa, a non apportarvi modificazioni senza conseguire preventiva approvazione del Ministero dell'Istruzione, e a non menomarne in alcun modo il pubblico godimento.

DATA:

VISTO DEL SOPRINTENDENTE

FIRMA

AGGIORNAMENTI: