

N. CATALOGO GENERALE	N. CATALOGO INTERNAZIONALE	MINISTERO DELLA PUBBLICA ISTRUZIONE DIREZ. GEN. DELLE ANTICHITA' E BELLE ARTI		REGIONE	N.
16/00017203	ITA:	SOPRINTENDENZA ARCHEOLOGICA DELLA PUGLIA	63	PUGLIA	16

(36040631 Roma, 1973 - Ist. Poligr. Stato - S. (c. 600.000)

PROVINCIA E COMUNE: **BA-BARI**
 LUOGO DI COLLOCAZIONE: **Museo Archeologico** INV. **20732**

OGGETTO: **Lekanis apula a figure rosse**

PROVENIENZA (rif. I.G.M.): **Conversano (Fg 190, IV NE)**

DATI DI SCAVO: **Villaggio del Fanciullo.** INV. DI SCAVO: -
 (o altra acquisizione) **Scavi 1958. Tomba N. 8**
(a fossa).

DATAZIONE: **Metà del IV sec. a.C.**

ATTRIBUZIONE: **Medio apulo**

MATERIALE E TECNICA: **Argilla rosata con ingubbiatura rossa**
stra. Vernice poco lucente. Modellata al tor
nio. Sovradipintura in rosso.

MISURE: **h. 3,9-8,4 col coperchio; diam. 9-12 con le an**
se; diam. piede 4,2.

STATO DI CONSERVAZIONE: **Vernice scrostata. Sovradipintura eva**
nida. Crepe sul pomello di presa. Scheggiature.
Incrostazioni.

CONSISTENZA ATTUALE DEL MATERIALE: -

ESAME DEI REPERTI: -

CONDIZIONE GIURIDICA: **Proprietà dello Stato**

NOTIFICHE: -

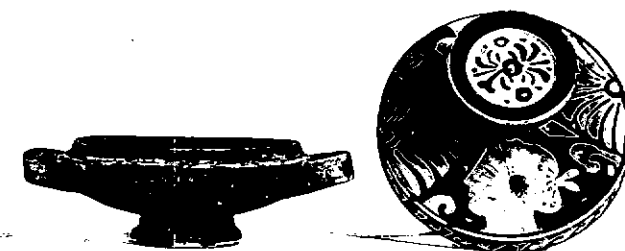

23232/34

NEG. 23232-34

DESCRIZIONE: **Coppa: piede troncoconico, vasca a calotta**
con profilo esterno convesso nella parte superiore,
labbro leggermente obliquo arretrato per l'alloggia
mento del coperchio, anse a nastro. Risparmiato ed in
gubbiato il fondo esterno del corpo. Decorazione so
vradipinta in rosso: all'altezza delle anse, su un la
to, trattini, sull'altro, girali. Coperchio: labbro
verticale, spalla appena obliqua che si affusola sotto
il pomello che è a tronco di cono rovesciato con leg
gera risega alla base e con incavò centrale sulla fac
cia superiore. Decorazione accessoria: sul labbro, on
da in nero; sul pomello, in nero, cerchietti, puntini
e palmette stilizzate. Sulla spalla, due palmette con
prese fra girali e foglie singole sono contrapposte e
alternate a due teste femminili di profilo a sinistra,
una con kekryphalos e una con sakkes.

RÈSTAURI:

ESEGUITI:

PROCEDIMENTI SEGUITI:

BIBLIOGRAFIA, INVENTARI:

A.M. CHIECOBIANCHI MARTINI, Conversano (Bari). Scavi in
Via T. Pantaleo in Notizie Scavi, vol. XVII, 1963-1964,
p. 131 n. 2; p. 132 fig. 36,2.

FOTOGRAFIE:

SOPRINTENDENZA ARCHEOLOGICA
TARANTO

L.F. n° 10218-10219 (BA Cat.)

23232-23234 (BA)

DISEGNI:

ESAME DEI SITI E DEI TERRENI:

RIFERIMENTO OGGETTI DELLO STESSO COMPLESSO:

Inv. nn. 20717-20731; 20733-20740.

COMPILATORE DELLA SCHEDA:

R. De Francesco
Rosa De Francesco

DATA: 30/6/1982

VISTO DEL FUNZIONARIO RESPONSABILE:



ALLEGATI:

Io sottoscritto mi obbligo alla conservazione dell'oggetto descritto nel presente foglio secondo le norme della Legge 1° Giugno 1939, n. 1089 e Regolamento approvato con R. Decreto n. 353 del 30 Gennaio 1913; di conseguenza a non rimuoverlo dal posto che occupa, a non apportarvi modificazioni senza conseguire preventiva approvazione del Ministero dell'Istruzione, e a non menomarne in alcun modo il pubblico godimento.

DATA:

VISTO DEL SOPRINTENDENTE

FIRMA

AGGIORNAMENTI:

OSSERVAZIONI:

RIFERIMENTO VECCHIE SCHEDE: