

N. CATALOGO GENERALE	N. CATALOGO INTERNAZIONALE	MINISTERO DELLA PUBBLICA ISTRUZIONE DIREZ. GEN. DELLE ANTICHITA' E BELLE ARTI		REGIONE	N.
16/00017205	ITA:	SOPRINTENDENZA ARCHEOLOGICA DELLA PUGLIA	63	PUGLIA	18
(3604063) Roma, 1973 - Ist. Poligr. Stato - S. (c. 600.000)					
PROVINCIA E COMUNE: BA-BARI					
LUOGO DI COLLOCAZIONE: Museo Archeologico		INV. 20734			
OGGETTO: Coppa biancata su piede acroma					
PROVENIENZA (rif. I.G.M.): Conversano (Fg 190, IV NE)					
DATI DI SCAVO: Villaggio del Fanciullo. INV. DI SCAVO: • (o altra acquisizione) Scavi 1958. Tomba n. 8 (a fossa).					
DATAZIONE: Metà del IV sec. a.C.					
ATTRIBUZIONE: Fabbrica indigena					
MATERIALE E TECNICA: Argilla arancio non ben depurata. Tracce di arrossamenti dovuti alla cattiva cottura. Modellata al tornio.					
MISURE: h. 7,5; diam. piede 6,3; diam. con anse 16.					
STATO DI CONSERVAZIONE: Scheggiature. Incrostazioni.					
CONSISTENZA ATTUALE DEL MATERIALE: -					
ESAME DEI REPERTI: -					
CONDIZIONE GIURIDICA: Proprietà dello Stato					
NOTIFICHE: -					
		NEG. 23230-31			
		DESCRIZIONE: Piede campanulato con fasciolina rilevata all'attacco con la vasca che è a profilo troncocónico ed abbastanza incavata, orlo con fascia con scanalatura centrale applicata all'esterno, altra scanalatura sul bordo superiore. Anse a piastrina aggettante collegate al corpo per mezzo di due bastoncelli.			

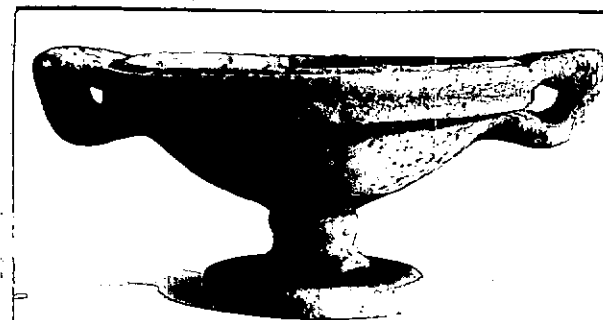

RESTAURI:

ESEGUITI:

PROCEDIMENTI SEGUITI:

BIBLIOGRAFIA, INVENTARI:

A.M. CHIECO-BIANCHI MARTINI, *Conversano (Bari), Scavi*
in *Via T. Pantaleo*, vol. XVII, 1963-1964, p. 135 n.21,
p. 132 fig. 36,21.

FOTOGRAFIE: SOPRINTENDENZA ARCHEOLOGICA
TARANTO

A.F.8 n° 23230-31 (BA) Cat.

DISEGNI:

ESAME DEI SITI E DEI TERRENI:

RIFERIMENTO OGGETTI DELLO STESSO COMPLESSO:

Inv. nn. 20717-20733; 20735-20740.

COMPILATORE DELLA SCHEDA: Rosa De Francesco *RDeFrancesco*

DATA: 30/6/82

VISTO DEL FUNZIONARIO RESPONSABILE



ALLEGATI:

OSSERVAZIONI:

RIFERIMENTO VECCHIE SCHEDE:

Io sottoscritto mi obbligo alla conservazione dell'oggetto descritto nel presente foglio secondo le norme della Legge 1° Giugno 1939, n. 1089 e Regolamento approvato con R. Decreto n. 363 del 30 Gennaio 1913; di conseguenza a non rimuoverlo dal posto che occupa, a non apportarvi modificazioni senza conseguire preventiva approvazione del Ministero dell'Istruzione, e a non menomarne in alcun modo il pubblico godimento.

DATA:

VISTO DEL SOPRINTENDENTE

FIRMA

AGGIORNAMENTI: