



16/00017206

ITA:

SOPRINTENDENZA ARCHEOLOGICA DELLA PUGLIA

63

PUGLIA

19

(3604063) Roma, 1973 - Ist. Poligr. Stato - S. (c. 600.000)

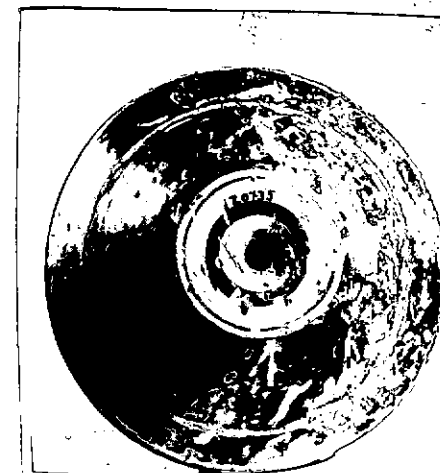
PROVINCIA E COMUNE: **BA-BARI**LUOGO DI COLLOCAZIONE: **Museo Archeologico** INV. **20735**OGGETTO: **Coperchio a decorazione monocroma**PROVENIENZA (rif. I.G.M.): **Conversano (Fg 190, IV NE)**DATI DI SCAVO: **Villaggio del Fanciullo.** INV. DI SCAVO: **-**
(o altra acquisizione) **Scavi 1958. Tomba n. 8**
(a fossa).DATAZIONE: **Metà del IV sec. a.C.**ATTRIBUZIONE: **Fabbrica indigena**MATERIALE E TECNICA: **Argilla beige. Decorazione in rosso.**
Modellato al tornio. Arrossamenti e
stesi dovuti alla cattiva cottura.MISURE: **h. 5; diam. 15,3.**STATO DI CONSERVAZIONE: **Decorazione evanida. Scheggiature.**
Incrostazioni.CONSISTENZA ATTUALE DEL MATERIALE: **-**ESAME DEI REPERTI: **-**CONDIZIONE GIURIDICA: **Proprietà dello Stato**NOTIFICHE: **-**NEG. **23835-36**DESCRIZIONE: **Orlo piatto ed orizzontale, spalla a profilo**
leggermente convesso con una risega che la separa
dall'orlo, pomello di presa con elemento di raccor
do cilindrico e terminazione discoidale con incavo
centrale. Decorazione in rosso: tracce di fasce
concentriche sulla superficie interna ed esterna e
sul pomello di presa.

RESTAURI:

ESEGUITI:

PROCEDIMENTI SEGUITI:

BIBLIOGRAFIA, INVENTARI:

A.M. CHIECO-BIANCHI MARTINI, Conversano (Bari). Scavi in
Via T. Pantaleo in Notizie Scavi, vol. XVII, 1963-1964,
p. 135 n. 17; p. 132 fig. 35,17.

FOTOGRAFIE: SOPRINTENDENZA ARCHEOLOGICA
TARANTO

L.F. n. 23235-36 (99) 01.

DISEGNI:

ESAME DEI SITI E DEI TERRENI:

RIFERIMENTO OGGETTI DELLO STESSO COMPLESSO:

Inv. nn. 20717-20734; 20736-20740.

COMPILATORE DELLA SCHEDA:

Rosa De Francesco *RDeFrancesco*

DATA: *30/6/82*

VISTO DEL FUNZIONARIO RESPONSABILE



ALLEGATI:

OSSERVAZIONI:

Questo coperchio appartiene alla coppa inventariata al n. 20727.

RIFERIMENTO VECCHIE SCHEDE:

Io sottoscritto mi obbligo alla conservazione dell'oggetto descritto nel presente foglio secondo le norme della Legge 1° Giugno 1939, n. 1089 e Regolamento approvato con R. Decreto n. 363 del 30 Gennaio 1913; di conseguenza a non rimuoverlo dal posto che occupa, a non apportarvi modificazioni senza conseguire preventiva approvazione del Ministero dell'Istruzione, e a non menomarne in alcun modo il pubblico godimento.

DATA:

VISTO DEL SOPRINTENDENTE

FIRMA

AGGIORNAMENTI: