



16/00017209

ITA:

SOPRINTENDENZA ARCHEOLOGICA DELLA PUGLIA

63

PUGLIA

29

(3604063) Roma, 1973 - Ist. Poligr. Stato - S. (c. 600.000)

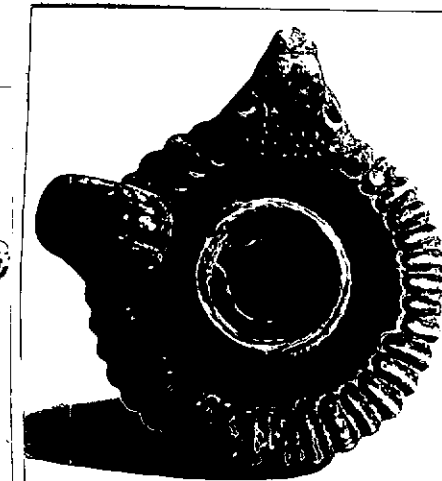
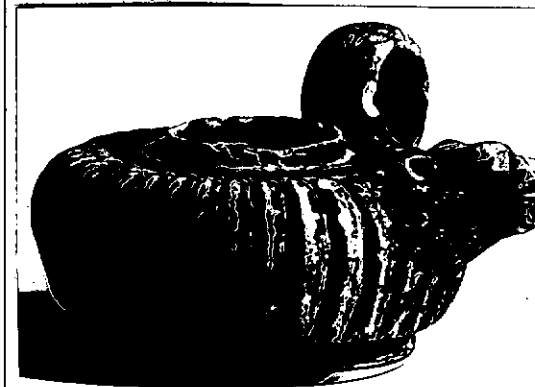
PROVINCIA E COMUNE: **BA-BARI**LUOGO DI COLLOCAZIONE: **Museo Archeologico** INV. **20738**OGGETTO: **Guttus a vernice nera**PROVENIENZA (rif. I.G.M.): **Conversano (Fg 190, IV NE)**DATI DI SCAVO: **Villaggio del Fanciullo** INV. DI SCAVO: **-**  
(o altra acquisizione) **Scavi 1958. Tomba n. 8**  
**( a fossa ).**DATAZIONE: **Metà del IV sec. a.C.**ATTRIBUZIONE: **Fabbrica apula**MATERIALE E TECNICA: **Argilla rosata. Vernice abbastanza lucente. Modellato al tornio.**MISURE: **h. con ansa 6,3; diam. piede 6,7.**STATO DI CONSERVAZIONE: **Vernice molto scrostata. Scheggiature. Incrostazioni.**CONSISTENZA ATTUALE DEL MATERIALE: **-**ESAME DEI REPERTI: **-**CONDIZIONE GIURIDICA: **Proprietà dello Stato**NOTIFICHE: **-**

NEG. 23134-35-36

DESCRIZIONE: **Piede troncoconico rovesciato con elemento di raccordo cilindrico, corpo molto schiacciato e baccellato, foro circolare centrale con alloggiamento per il coperchio che manca, alta ansa ad anello, beccuccio a forma di testa leonina. Un esemplare simile, inv. n. 6928, è conservato nel Museo di Bari, cfr. A.M. CHIECO-BIANCHI MARTINI, Conversano (Bari). Scavi in Via T. Pantaleo in Notizie Scavi, vol. XVII, 1963-1964, p. 134. Per il tipo cfr. N. LAMBOGLIA, Per una classificazione preliminare della ceramica campana in Atti del I Congresso Internazionale di Studi liguri, 1952, p. 192.**

RESTAURI:

ESEGUITI:

PROCEDIMENTI SEGUITI:

BIBLIOGRAFIA, INVENTARI:

**A.M. CHIECO-BIANCHI MARTINI, Conversano (Barò). Scavi in  
Via T. Pantaleo in Notizie Scavi, vol. XVII, 1963-1964,  
p. 134 n. 15; Fig. 35, 15.**

FOTOGRAFIE: **SOPRINTENDENZA ARCHEOLOGICA  
TARANTO.**

**A.F.S. n° 83/34-35-36 (BA) Cat.**

DISEGNI:

ESAME DEI SITI E DEI TERRENI:

RIFERIMENTO OGGETTI DELLO STESSO COMPLESSO:

ESAME DEI SITI E DEI TERRENI:

RIFERIMENTO OGGETTI DELLO STESSO COMPLESSO:

**Inv. nn. 20717-20737; 20739-20740.**

*Rosa De Francesco*  
Rosa De Francesco

COMPILATORE DELLA SCHEDA:

DATA: 30/6/1982

VISTO DEL FUNZIONARIO RESPONSABILE:

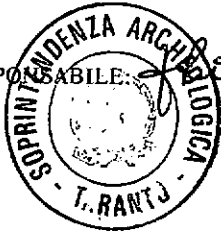

ALLEGATI:

OSSERVAZIONI:

RIFERIMENTO VECCHIE SCHEDE:

Io sottoscritto mi obbligo alla conservazione dell'oggetto descritto nel presente foglio secondo le norme della Legge 1° Giugno 1939, n. 1089 e Regolamento approvato con R. Decreto n. 363 del 30 Gennaio 1913; di conseguenza a non rimuoverlo dal posto che occupa, a non apportarvi modificazioni senza conseguire preventiva approvazione del Ministero dell'Istruzione, e a non menomarne in alcun modo il pubblico godimento.

DATA: .....

VISTO DEL SOPRINTENDENTE

FIRMA

AGGIORNAMENTI: