

N. CATALOGO GENERALE	N. CATALOGO INTERNAZIONALE	MINISTERO DELLA PUBBLICA ISTRUZIONE DIREZ. GEN. DELLE ANTICHITA' E BELLE ARTI	REGIONE	N.
16/00017216	ITA:	SOPRINTENDENZA ARCHEOLOGICA DELLA PUGLIA	63 PUGLIA	5

(3604063) Roma, 1973 - Ist. Poligr. Stato - S. (c. 600.000)

PROVINCIA E COMUNE: **BA-BARI**LUOGO DI COLLOCAZIONE: **Museo Archeologico** INV. 20745OGGETTO: **Lekanis apula con decorazione suddipinta in nero**PROVENIENZA (rif. I.G.M.): **Conversano (Pg 198, IV NE)**DATI DI SCAVO: **Villaggio del Panciullo.** INV. DI SCAVO: -
(o altra acquisizione) **Scavi 1958. Tomba n.9**
(a sarcofago)DATAZIONE: **Secondo venticinquennio del IV sec. a.C.**ATTRIBUZIONE: **Fabbrica apula**MATERIALE E TECNICA: **Argilla color ocra con ingubbiatura rosata. Vernice abbastanza lucente. Modellata al tornio.**MISURE: **h. 9-10,5 col coperchio; diam. 10,5-15 con le anse.**STATO DI CONSERVAZIONE: **Vernice scrostata ed evanida. Incrostazioni. Scheggiature.**

CONSISTENZA ATTUALE DEL MATERIALE: -

ESAME DEI REPERTI: -

CONDIZIONE GIURIDICA: **Proprietà dello Stato**

NOTIFICHE: -

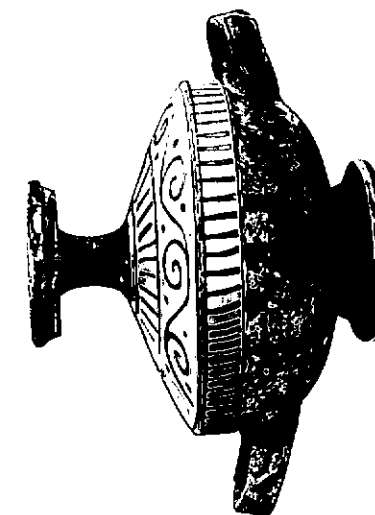
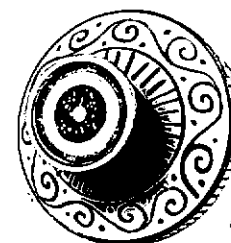

NEG. 25283-84

DESCRIZIONE: Coppa: piede troncoconico slargato alla base, vasca a calotta, labbro verticale arretrato per l'alloggiamento del coperchio, anse a nastro con due linguette a terminazione obliqua aderenti agli attacchi. Tutto il pezzo è verniciato in nero ad eccezione del fondo esterno e della base di appoggio del corpo. Coperchio: labbro verticale, spalla appena convessa che si affusola sotto il pomello che ha terminazione discoidale e un tondello depresso con incavo centrale sulla faccia superiore. Il coperchio è risparmiato e la decorazione è a vernice nera. Sul bordo, bastoncelli; sul corpo, dall'esterno, doppio girale continuo costeggiato da puntini e fascia di bastoncelli intorno al collo del pomello che è interamente verniciato. Sul pomello, due fasce concentriche a vernice nera. Secondo Trendall que-

RESTAURI:

ESEGUITI:

PROCEDIMENTI SEGUITI:

BIBLIOGRAFIA, INVENTARI:

A.M. CHIECO-BIANCHI MARTINI, Conversano (Bari). Scavi in Via T. Pantaleo in Notizie degli scavi, vol. XVII, 1963-1964, p.137 fig. 43,4; p.139 n.4.

FOTOGRAFIE: SOPRINTENDENZA ARCHEOLOGICA

TARANTO

A.F.S. n° 25283-84 (BA) Cat.

DISEGNI:

ESAME DEI SITI E DEI TERRENI:

RIFERIMENTO OGGETTI DELLO STESSO COMPLESSO:

Inv. nn. 20741-20744; 20746-20782a.

COMPILATORE DELLA SCHEDA:

R. De Francesco

DATA:

30/6/82

Rosa De Francesco

VISTO DEL FUNZIONARIO RESPONSABILE:



ALLEGATI:

Io sottoscritto mi obbligo alla conservazione dell'oggetto descritto nel presente foglio secondo le norme della Legge 1° Giugno 1939, n. 1089 e Regolamento approvato con R. Decreto n. 363 del 30 Gennaio 1913; di conseguenza a non rimuoverlo dal posto che occupa, a non apportarvi modificazioni senza conseguire preventiva approvazione del Ministero dell'Istruzione, e a non menomarne in alcun modo il pubblico godimento.

DATA:

VISTO DEL SOPRINTENDENTE

FIRMA

AGGIORNAMENTI:

OSSERVAZIONI:

RIFERIMENTO VECCHIE SCHEDE:

RA	N. CATALOGO GENERALE	N. CATALOGO INTERNAZIONALE	 MINISTERO PER I BENI CULTURALI E AMBIENTALI DIREZ. GEN. DELLE ANTICHITA' E BELLE ARTI		
	16/00017216	ITA:	SOPRINTENDENZA ARCHEOLOGICA DELL	63	INV. 20745
ALLEGATO N. 1 (segue descrizione)					
<small>(5605243) Roma, 1975 - Ist. Poligr. Stato - S. (c. 200.000)</small>					
<p>sta lekanis, insieme agli altri oggetti rinvenuti nella stessa tomba, è databile al secondo venticinquennio del IV sec. a.C. (A.M. CHIECO-BIANCHI MARTINI, <u>Conversano (Bari). Scavi in Via T. Pantaleo in Notizie degli scavi, vol. XVII, 1963-1964, p. 148.</u>)</p>					
<div style="display: flex; justify-content: space-between;"> <div data-bbox="82 1489 258 1536"> <p>MODULABIO P. I. - Belle Arti - 167</p> </div> <div data-bbox="1999 1489 2316 1528"> <p>Mod. 72 - Ant. B. Arti</p> </div> </div>					