



16/00017221

ITA:

SOPRINTENDENZA ARCHEOLOGICA DELLA PUGLIA

63

PUGLIA

10

(5605241) Roma, 1975 - Ist. Poligr. Stato - S. (c. 1.000.000)

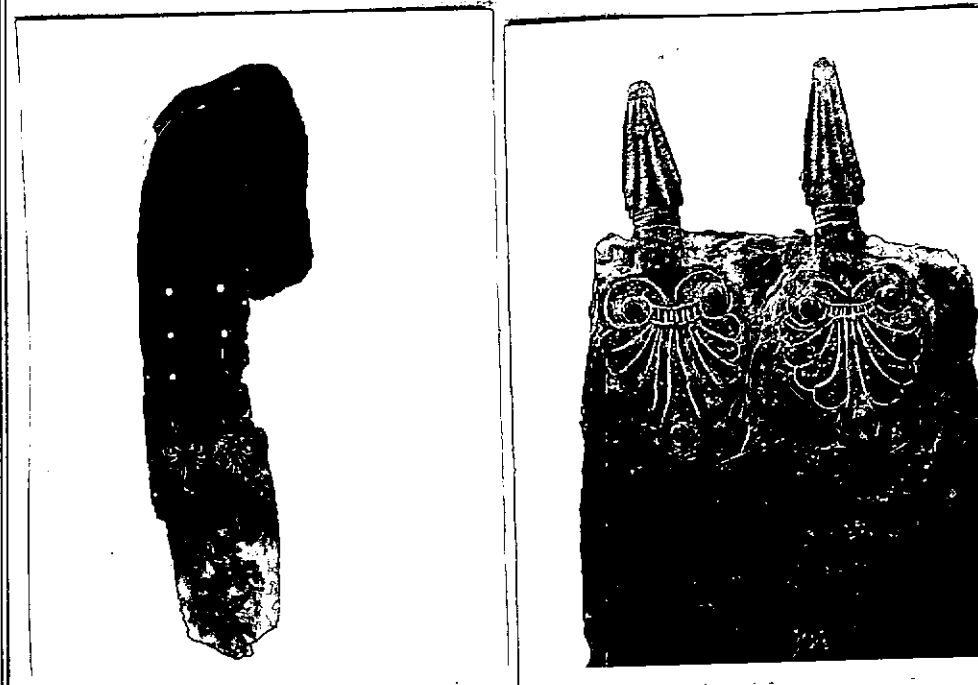
PROVINCIA E COMUNE: **BA-BARI**LUOGO DI COLLOCAZIONE: **Museo Archeologico**INV. **20751**OGGETTO: **Cinturone in lamina di bronzo**PROVENIENZA (rif. I.G.M.): **Conversano (Fg 190, IV NE)**DATI DI SCAVO: **Villaggio del Fanciullo, INV. DI SCAVO: -**
(o altra acquisizione) **Scavi 1958, Tomba n.9**
(a sarcofago).DATAZIONE: **Secondo venticinquennio del IV sec. a.C.**ATTRIBUZIONE: **Fabbrica apula**MATERIALE E TECNICA: **Bronzo. Tecnica a fusione e incisione.**MISURE: **h. max. 6.**STATO DI CONSERVAZIONE: **Rotto in tre pezzi non ricomponibili.**
Ossidato. Incrostazioni.CONSISTENZA ATTUALE DEL MATERIALE: **-**ESAME DEI REPERTI: **-**CONDIZIONE GIURIDICA: **Proprietà dello Stato**NOTIFICHE: **-**

DESCRIZIONE: **Cinturone in lamina con fori lungo l'orlo per l'applicazione dell'imbottitura. Ad una estremità presenta due ganci con corpo a palmetta. Presso l'altra estremità è applicata una lamina con palmette finemente incise e due file di tre fori per l'aggancio.**

Secondo Trendall questo cinturone, insieme agli altri oggetti rinvenuti nella stessa tomba, è databile al secondo venticinquennio del IV sec. a.C. (A. M. CHICCO-BIANCHI-MARTINI, Conversano (Bari). Scavi in Via T. Pantaleo in Notizie degli scavi, vol. XVII, 1963-1964, p. 148).

NEG. **25265-68**

RESTAURI:

ESEGUITI:

PROCEDIMENTI SEGUITI:

BIBLIOGRAFIA, INVENTARI:

A.M. CHIECO-BIANCHI MARTINI, Conversano (Bari). Scavi in
Via T. Pantaleo in Notizie degli scavi, vol. XVII, 1963-
1964, p. 140, fig. 49; p. 137, fig. 43, 12.

FOTOGRAFIE: SOPRINTENDENZA ARCHEOLOGICA

TERAMO

L.F. n° 25265-68 (BA) Cat.

DISEGNI:

ESAME DEI SITI E DEI TERRENI:

RIFERIMENTO OGGETTI DELLO STESSO COMPLESSO:

Inv. nn. 20741-20750; 20752-20782a.

COMPILATORE DELLA SCHEDA:

Rosa De Francesco

RDeFrancesco

DATA:

30/6/82

VISTO DEL FUNZIONARIO RESPONSABILE



ALLEGATI:

OSSERVAZIONI:

RIFERIMENTO VECCHIE SCHEDE:

Io sottoscritto mi obbligo alla conservazione dell'oggetto descritto nel presente foglio secondo le norme della Legge 1° Giugno 1939, n. 1089 e Regolamento approvato con R. Decreto n. 363 del 30 Gennaio 1913; di conseguenza a non rimuoverlo dal posto che occupa, a non apportarvi modificazioni senza conseguire preventiva approvazione del Ministero dell'Istruzione, e a non menomarne in alcun modo il pubblico godimento.

DATA:

VISTO DEL SOPRINTENDENTE

FIRMA

AGGIORNAMENTI: