



16/00017235

ITA:

SOPRINTENDENZA ARCHEOLOGICA DELLA PUGLIA

63

PUGLIA

24

(3604063) Roma, 1973 - Ist. Poligr. Stato - S. (c. 600.000)

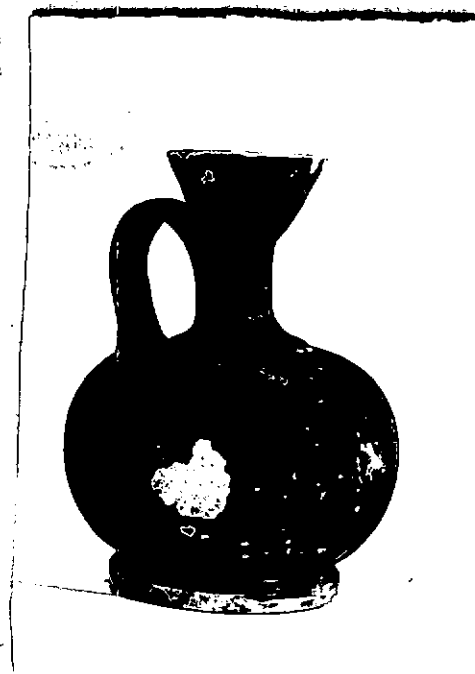
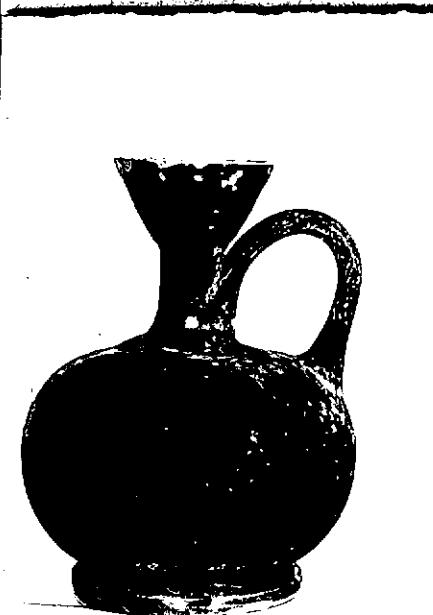
PROVINCIA E COMUNE: **BA-BARI**LUOGO DI COLLOCAZIONE: **Museo Archeologico** INV. **20765**OGGETTO: **Lekythos ariballica a vernice nera**PROVENIENZA (rif. I.G.M.): **Conversano (Pg 190, IV NE)**DATI DI SCAVO: **Villaggio del Fanciullo.** INV. DI SCAVO: **-**
(o altra acquisizione) **Scavi 1958. Tomba n.9**
(a sarcofago). Ripostigliuo.DATAZIONE: **Secondo venticinquennio del IV sec. a.C.**ATTRIBUZIONE: **Fabbrica apula**MATERIALE E TECNICA: **Argilla beige con ingubbiatura rossastra**
sulle parti risparmiate. Vernice abbastanza lucente. Mo-
dellata al tornio.MISURE: **h.8,5; diam. bocca 3; diam. piede 4,4.**STATO DI CONSERVAZIONE: **Vernice scrostata e arrossata su tutto**
il corpo per la cattiva cottura. Scheggiature. Incrosta-
sioni. Tracce di ingubbiatura sotto il piede.CONSISTENZA ATTUALE DEL MATERIALE: **-**ESAME DEI REPERTI: **-**CONDIZIONE GIURIDICA: **Proprietà dello Stato**NOTIFICHE: **-**

DESCRIZIONE. ^{NEG. 25253-54} Piede troncoconico con la base di appoggio arrotondata, corpo globoso depresso, leggera risega alla base del collo cilindrico, bocchello a profilo convesso. Tutto il pezzo è verniciato in nero ad eccezione del fondo esterno del corpo dove restano tracce della ingubbiatura.

Secondo Trendall questa lekythos, insieme agli altri oggetti rinvenuti nella stessa tomba, è databile al secondo venticinquennio del IV sec. a.C. (A.M. CHIGCO-BIANCHI MARTINI, Conversano (Bari). Scavi in Via T. Pantaleo in Notizie Scavi, vol. XVII, 1963-1964, p. 148).

RESTAURI:

ESEGUITI:

PROCEDIMENTI SEGUITI:

BIBLIOGRAFIA, INVENTARI:

A.M. CHIECO-BIANCHI MARTINI, Conversano (Bari). Scavi in
Via T. Pantaleo in Notizie Scavi, vol. XVII, 1963-1964,
p.145 n.29, p.141, fig. 50,29.

FOTOGRAFIE:

SOPRINTENDENZA ARCHEOLOGICA
TARANTO

A.F. n° 25253-54 (4A) Cat.

DISEGNI:

ESAME DEI SITI E DEI TERRENI:

RIFERIMENTO OGGETTI DELLO STESSO COMPLESSO:

Inv. nn. 20741-20764; 20766-20782a.

COMPILATORE DELLA SCHEDA:

R De Francesco
Rosa De Francesco

DATA:

30/6/82

VISTO DEL FUNZIONARIO RESPONSABILE:



ALLEGATI:

OSSERVAZIONI:

RIFERIMENTO VECCHIE SCHEDE:

Io sottoscritto mi obbligo alla conservazione dell'oggetto descritto nel presente foglio secondo le norme della Legge 1° Giugno 1939, n. 1089 e Regolamento approvato con R. Decreto n. 363 del 30 Gennaio 1913; di conseguenza a non rimuoverlo dal posto che occupa, a non apportarvi modificazioni senza conseguire preventiva approvazione del Ministero dell'Istruzione, e a non menomarne in alcun modo il pubblico godimento.

DATA:

VISTO DEL SOPRINTENDENTE

FIRMA

AGGIORNAMENTI: