



16/00017237

ITA:

SOPRINTENDENZA ARCHEOLOGICA DELLA PUGLIA

63

PUGLIA

26

(3604063) Roma, 1973 - Ist. Poligr. Stato - S. (c. 600.000)

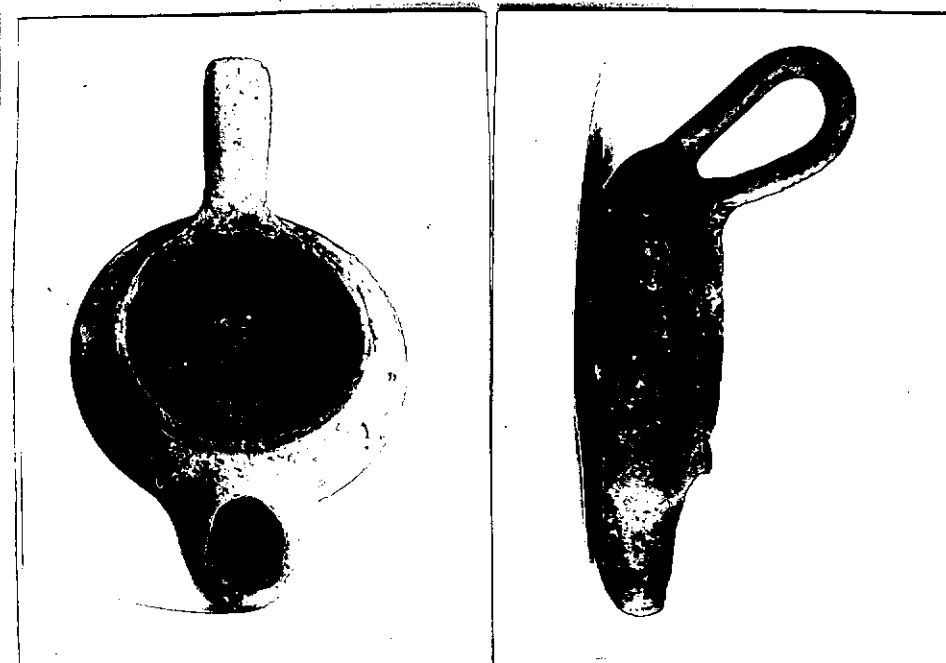
PROVINCIA E COMUNE: **BA-BARI**LUOGO DI COLLOCAZIONE: **Museo Archeologico**INV. **20767**OGGETTO: **Lucerna monolicne acroma**PROVENIENZA (rif. I.G.M.): **Conversano (Fg 190, IV NE)**DATI DI SCAVO: **Villaggio del Fanciullo**, INV. DI SCAVO: **-**
(o altra acquisizione) **Scavi 1958. Tomba n.9**
(a sarcofago). Ripostiglio.DATAZIONE: **Secondo venticinquennio del IV sec. a.C.**ATTRIBUZIONE: **Fabbrica indigena**MATERIALE E TECNICA: **Argilla camoscio. Modellata al tornio.**MISURE: **h. 3-6,5 con l'ansa; diam. orlo 7.**STATO DI CONSERVAZIONE: **Ansa e parte del corpo riattaccati con
piccole aggiunte di restauro. Scheggiature sull'orlo.
Incrostazioni.**CONSISTENZA ATTUALE DEL MATERIALE: **-**ESAME DEI REPERTI: **-**CONDIZIONE GIURIDICA: **Proprietà dello Stato**NOTIFICHE: **-**

NEG. **25285-86**

DESCRIZIONE: **Lucerna monolicne apoda con ansa sopraelevata a fascia quasi verticale, beccuccio sporgente, grande apertura circolare con orlo appena rilevato. Secondo Trendell questa lucerna, insieme agli altri oggetti rinvenuti nella stessa tomba, è databile al secondo venticinquennio del IV sec. a.C. (A.M. CHISCO-BIANCHI MARTINI, Conversano (Bari). Scavi in Via T. Pantaleo in Notizie Scavi, vol. XVII, 1963-1964, p. 148).**

RESTAURI:

ESEGUITI:

PROCEDIMENTI SEGUITI:

BIBLIOGRAFIA, INVENTARI:

A.M. CHIECO-BIANCHI MARTINI, Conversano (Bari), Scavi in
Via T. Pantaleo in Notizie Scavi, vol. XVII, 1963-1964,
p. 146, n.30, p.141, fig.50,36.

FOTOGRAFIE: SOPRINTENDENZA ARCHEOLOGICA
TARANTO

A.F.8. n° 25885-86 (B9) Cat.

DISEGNI:

ESAME DEI SITI E DEI TERRENI:

RIFERIMENTO OGGETTI DELLO STESSO COMPLESSO:

Inv. nr. 20741-20766; 20768-20782a.

COMPILATORE DELLA SCHEDA:

R. De Francesco
Rosa De Francesco

DATA: *30/6/82*

VISTO DEL FUNZIONARIO RESPONSABILE:



ALLEGATI:

Io sottoscritto mi obbligo alla conservazione dell'oggetto descritto nel presente foglio secondo le norme della Legge 1° Giugno 1939, n. 1089 e Regolamento approvato con R. Decreto n. 363 del 30 Gennaio 1913; di conseguenza a non rimuoverlo dal posto che occupa, a non apportarvi modificazioni senza conseguire preventiva approvazione del Ministero dell'Istruzione, e a non menomarne in alcun modo il pubblico godimento.

DATA:

VISTO DEL SOPRINTENDENTE

FIRMA

AGGIORNAMENTI:

OSSERVAZIONI:

RIFERIMENTO VECCHIE SCHEDE: