



16/00017240

ITA:

SOPRINTENDENZA ARCHEOLOGICA DELLA PUGLIA

63

PUGLIA

29

(3604063) Roma, 1973 - Ist. Poligr. Stato - S. (c. 600.000)

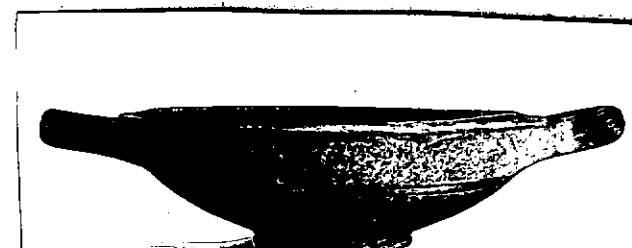
PROVINCIA E COMUNE: **BA-BARI**LUOGO DI COLLOCAZIONE: **Museo Archeologico** INV. **20770**OGGETTO: **Coppa biansata a decorazione monocroma**PROVENIENZA (rif. I.G.M.): **Conversano (Fg 190, IV NE)**DATI DI SCAVO: **Villaggio del Fanciullo**. INV. DI SCAVO: **-**  
(o altra acquisizione) **Scavi 1958. Tomba n.9**  
**( a sarcofago ). Ripostiglio.**DATAZIONE: **Secondo ventacinquennio del IV sec. a.C.**ATTRIBUZIONE: **Fabbrica indigena**MATERIALE E TECNICA: **Argilla color ocra. Decorazione in bruno. Modellata al tornio.**MISURE: **h. 5,3; diam. orlo 18,1; diam. piede 6,7.**STATO DI CONSERVAZIONE: **Decorazione in parte evanida. Scaalfitture. Sbreccature all'orlo.**CONSISTENZA ATTUALE DEL MATERIALE: **-**ESAME DEI REPERTI: **-**CONDIZIONE GIURIDICA: **Proprietà dello Stato.**NOTIFICHE: **-**

NEG. 50725-26

DESCRIZIONE: Basso piede a disco, corpo a profilo convesso, orlo piatto e svasato, anse a nastro. Decorazione in bruno: all'interno, tondino centrale e due fasce concentriche; sull'orlo, fascia e, all'esterno, due fasce. Verniciato anche l'esterno delle anse. Per un tipo simile cfr. B.M. SCARFI; Gioia del Colle, Scavi nella zona di Monte Sannace, Le tombe rinvenute nel 1957 in Monumenti Antichi pubblicati per cura dell'Accademia Nazionale dei Lincei, vol. XLV, 1961, p.229 n.10, pp.227-228 fig. 69,10. Secondo Trendall questa coppa, insieme agli altri oggetti rinvenuti nella stessa tomba, è databile al secondo ventacinquennio del IV sec. a.C. (A.M. CHIECO-BIANCHI MARTINI, Conversano (Bari). Scavi in Via T. Pantaleo in Notizie Scavi, vol. XVII, 1963-1964, p. 148).

RESTAURI:

ESEGUITI:

PROCEDIMENTI SEGUITI:

BIBLIOGRAFIA, INVENTARI:

**A.M. CHIECO-BIANCHI MARTINI, Conversano (Bari). Scavi  
in Via T. Pantaleo in Notizie Scavi, vol. XVII, 1963-  
1964, p. 146 n.32, p. 141, fig. 50,32.**

FOTOGRAFIE: **SOPRINTENDENZA ARCHEOLOGICA**

**TARANTO**

**A.F.S. n° 20725-26 (BA) Cat.**

DISEGNI:

ESAME DEI SITI E DEI TERRENI:

RIFERIMENTO OGGETTI DELLO STESSO COMPLESSO:

**Inv. nn. 20741-20769; 20771-20782a.**

Rosa De Francesco

COMPILATORE DELLA SCHEDA:

R. De Francesco

DATA:

30/6/82

VISTO DEL FUNZIONARIO RESPONSABILE:



ALLEGATI:

OSSERVAZIONI:

RIFERIMENTO VECCHIE SCHEDE:

Io sottoscritto mi obbligo alla conservazione dell'oggetto descritto nel presente foglio secondo le norme della Legge 1° Giugno 1939, n. 1089 e Regolamento approvato con R. Decreto n. 363 del 30 Gennaio 1913, di conseguenza a non rimuoverlo dal posto che occupa, a non apportarvi modificazioni senza conseguire preventiva approvazione del Ministero dell'Istruzione, e a non menomarne in alcun modo il pubblico godimento.

DATA: .....

VISTO DEL SOPRINTENDENTE

FIRMA

AGGIORNAMENTI: