



16/00017241

ITA:

SOPRINTENDENZA ARCHEOLOGICA DELLA PUGLIA

63

PUGLIA

30

(3604063) Roma, 1973 - Ist. Poligr. Stato - S. (c. 600.000)

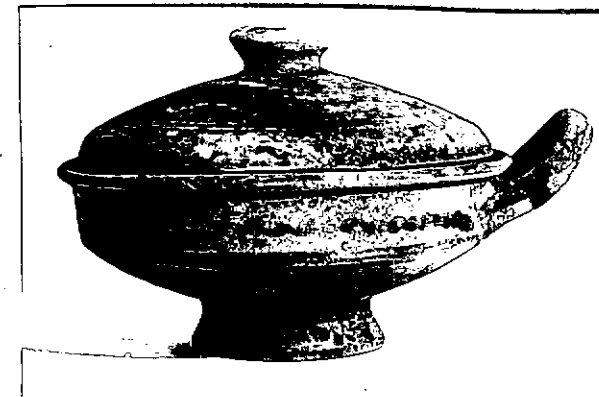
PROVINCIA E COMUNE: **BA-BARI**LUOGO DI COLLOCAZIONE: **Museo Archeologico** INV. **20771**OGGETTO: **Coppa monoansata con coperchio a decorazione monocroma**PROVENIENZA (rif. I.G.M.): **Conversano (Fg 190, IV NE)**DATI DI SCAVO: **Villaggio del Fanciullo.** INV. DI SCAVO: **-**
(o altra acquisizione) **Scavi 1958. Tomba n.9**
(a sarcofago). Ripostiglio.DATAZIONE: **Secondo venticinquennio del IV sec. a.C.**ATTRIBUZIONE: **Fabbrica indigena**MATERIALE E TECNICA: **Argilla beige. Decorazione in Bruno.**
Modellata al tornio. Coperchio lieve-
mente deformato dalla cottura.MISURE: **h. 6,6-9 col coperchio; diam. orlo 13-15,4 con**
l'ansa; diam. piede 5,5.STATO DI CONSERVAZIONE: **Decorazione quasi del tutto evanida.**
Scheggiature. Incrostazioni.CONSISTENZA ATTUALE DEL MATERIALE: **-**ESAME DEI REPERTI: **-**CONDIZIONE GIURIDICA: **Proprietà dello Stato**NOTIFICHE: **-**

DESCRIZIONE: ^{NEG. 20724} Piede troncoconico, parte inferiore del corpo troncoconica a profilo lievemente convesso, spalla verticale su cui è impostata obliquamente l'ansa a bastoncino, orlo sporgente incavato per l'alloggiamento del coperchio. Coperchio: spalla convessa con pomello di presa troncoconico. Decorazione in bruno: piede, parte dell'ansa e orlo verniciati; sulla spalla, linea continua e, al di sopra, linea ondulata; all'interno, fascia sulla spalla. Sul coperchio: cerchi concentrici.

Secondo Trendall questa coppa, insieme agli altri oggetti rinvenuti nella stessa tomba, è databile al secondo venticinquennio del IV sec. a.C. (A.M. CHIECO-BIANCHI MARTINI, Conversano (Bari). Scavi in Via T. Pantaleo in Notizie Scavi, vol. XVII, 1963-1964, p. 148).

RESTAURI:

ESEGUITI:

PROCEDIMENTI SEGUITI:

BIBLIOGRAFIA, INVENTARI:

**A.M. CHIECO-BIANCHI MARTINI, Conversano (Bari), Scavi
in Via T. Pantaleo in Notizie Scavi, vol. XVII, 1963-
1964, p. 146 n.33; p. 141 Fig. 50,33.**

FOTOGRAFIE: SUPERINTENDENZA ARCHEOLOGICA
TARANTO

A.F.S. n° 20724 (BA) Cat.

DISEGNI:

ESAME DEI SITI E DEI TERRENI:

RIFERIMENTO OGGETTI DELLO STESSO COMPLESSO:

Inv. nn. 20741-20770; 20772-20782a.

R. De Francesco

COMPILATORE DELLA SCHEDA: Rosa De Francesco

DATA: 30/6/82

VISTO DEL FUNZIONARIO RESPONSABILE



ALLEGATI:

OSSERVAZIONI:

RIFERIMENTO VECCHIE SCHEDE:

Io sottoscritto mi obbligo alla conservazione dell'oggetto descritto nel presente foglio secondo le norme della Legge 1° Giugno 1939, n. 1089 e Regolamento approvato con R. Decreto n. 363 del 30 Gennaio 1913; di conseguenza a non rimuoverlo dal posto che occupa, a non apportarvi modificazioni senza conseguire preventiva approvazione del Ministero dell'Istruzione, e a non menomarne in alcun modo il pubblico godimento.

DATA:

VISTO DEL SOPRINTENDENTE

FIRMA

AGGIORNAMENTI: