



16/00017273

ITA:

SOPRINTENDENZA ARCHEOLOGICA DELLA PUGLIA

63

PUGLIA

9

(5605241) Roma, 1975 - (st. Poligr. Stato - S. (c. 1.000.000)

PROVINCIA E COMUNE: **BA-BARI**LUOGO DI COLLOCAZIONE: **Museo Archeologico** INV. **22786**OGGETTO: **Guttus a vernice nera**PROVENIENZA (rif. I.G.M.): **Conversano (Pg 190, IV NS)**DATI DI SCAVO: **Via Giordano. Scavi** INV. DI SCAVO: -
(o altra acquisizione) **23/10/67. Tomba 2.**DATAZIONE: **II metà del IV sec. a.C.**ATTRIBUZIONE: **Fabbrica apula**MATERIALE E TECNICA: **Argilla beige con ingubbiatura rossastra.**
Vernice opaca, modellato al tornio.MISURE: **h. al bocchello 8; h. all'ansa 6,3; diam. piede**
5,3.STATO DI CONSERVAZIONE: **Vernice scrostata ed evanida in più**
punti. Sbreccature all'orlo e al piede.

CONSISTENZA ATTUALE DEL MATERIALE: -

ESAME DEI REPERTI: -

CONDIZIONE GIURIDICA: **Proprietà dello Stato**

NOTIFICHE: -

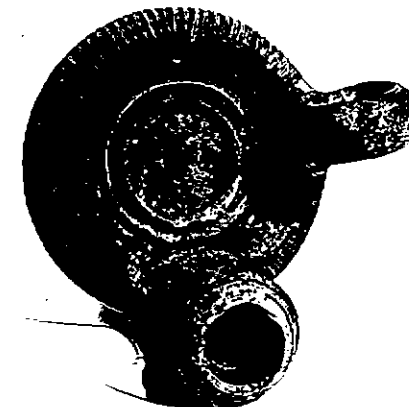

NEG. 23289-90

DESCRIZIONE: Guttus a vernice nera con **piede troncoconico**
con duplice scanalatura ed elemento di raccordo ci-
lindrico, corpo schiacciato con baccellature, alto
bocchello leggermente obliquo, ansa ad anello. Nel
medaglione centrale, testa frontale barbata. Tutto
il pezzo è verniciato in nero ad eccezione della
parte interna del piede, dell'elemento di raccordo
e di una fascia tra il piede e il corpo.

RESTAURI:

ESEGUITI:

PROCEDIMENTI SEGUITI:

BIBLIOGRAFIA, INVENTARI:

5/10/1991 13/10/1991

13/10/1991

FOTOGRAFIE: SOPRINTENDENZA ARCHEOLOGICA
TARANTO

A.F.S. n° 23289-90 (BA) Cat.

DISEGNI:

ESAME DEI SITI E DEI TERRENI:

RIFERIMENTO OGGETTI DELLO STESSO COMPLESSO:

Inv. nn. 22788-22785; 22787-22790d.

R De Francesco

Rosa De Francesco

COMPILATORE DELLA SCHEDE:

DATA: **30 NOV. 1982**

VISTO DEL FUNZIONARIO RESPONSABILE:



ALLEGATI:

OSSERVAZIONI: **Tomba costruita con lastroni di carparo
faggiata su un banco roccioso.**

RIFERIMENTO VECCHIE SCHEDE:

Io sottoscritto mi obbligo alla conservazione dell'oggetto descritto nel presente foglio secondo le norme della Legge 1° Giugno 1939, n. 1089 e Regolamento approvato con R. Decreto n. 363 del 30 Gennaio 1913; di conseguenza a non rimuoverlo dal posto che occupa, a non apportarvi modificazioni senza conseguire preventiva approvazione del Ministero dell'Istruzione, e a non menomarne in alcun modo il pubblico godimento.

DATA:

VISTO DEL SOPRINTENDENTE

FIRMA

AGGIORNAMENTI: