

RA

N. CATALOGO GENERALE

N. CATALOGO INTERNAZIONALE

MINISTERO DELLA PUBBLICA ISTRUZIONE
DIREZ. GEN. DELLE ANTICHITA' E BELLE ARTI

REGIONE

N.

CODICI

16/00017287

ITA:

SOPRINTENDENZA ARCHEOLOGICA DELLA PUGLIA

63

PUGLIA

1

(3604053) Roma, 1973 - Ist. Poligr. Stato - S. (c. 600.000)

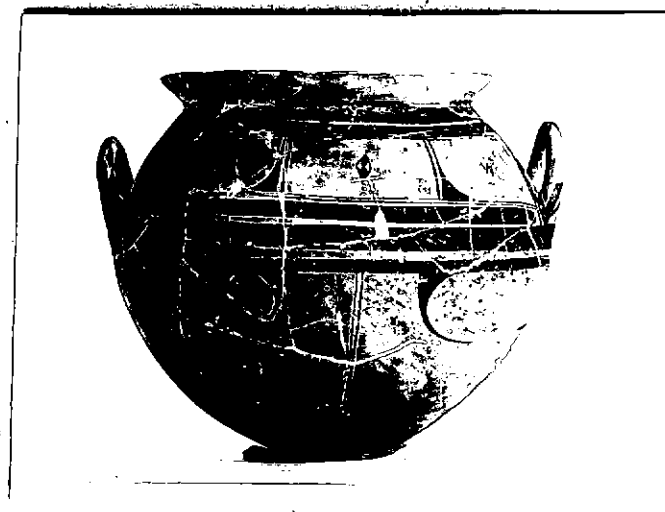
PROVINCIA E COMUNE: **BA-BARI**LUOGO DI COLLOCAZIONE: **Museo Archeologico** INV. **21409**OGGETTO: **Cratere geometrico a decorazione monocroma**PROVENIENZA (rif. I.G.M.): **Conversano (Pg 190, IV NB)**DATI DI SCAVO: **Castiglione, Specchia** INV. DI SCAVO: **-**
(o altra acquisizione) **Scattone, Scavi 1958.**DATAZIONE: **VI sec. a.C.**ATTRIBUZIONE: **Fabbrica pauceta**MATERIALE E TECNICA: **Argilla color sabbia con decorazione in
bruno, Modellato a mano.**MISURE: **h. 34,5; diam. orlo 30,5; diam. piede 12.**STATO DI CONSERVAZIONE: **Ricomposto da più frammenti con ampie
zone di restauro. Qualche scheggiatura.
Decorazione evanida in alcuni punti.**CONSISTENZA ATTUALE DEL MATERIALE: **-**ESAME DEI REPERTI: **-**CONDIZIONE GIURIDICA: **Proprietà dello Stato**NOTIFICHE: **-**NEG. **22298**DESCRIZIONE: **Piede appena accennato, corpo ovoidale rigon-
fio rastremato alla spalla, breve labbro svasato, an-
se a bastoncino ricurvo impostate verticalmente sul
corpo. Decorazione in bruno; sul corpo, larghe fasce
all'altezza delle anse, da cui partono verso il bag-
so quattro coppie di segmenti ricurvi e tra loro,
sulle due facce principali, due linee spezzate; sul
la spalla, all'interno di riquadri, motivi a doppio
V e croci tratteggiate con al centro rombi campiti
e, all'interno di essi, due piccoli rombi risparmia-
ti; sotto l'orlo, fasce. Sul labbro e sulle anse,
semicerchi e fasce; sotto le anse, croci.**

RESTAURI:

ESEGUITI:

PROCEDIMENTI SEGUITI:

BIBLIOGRAFIA, INVENTARI:

FOTOGRAFIE: SOPRINTENDENZA ARCHEOLOGICA
TARANTO

A.F.S. n° 22298 (BA) Cat.

DISEGNI:

ESAME DEI SITI E DEI TERRENI:

RIFERIMENTO OGGETTI DELLO STESSO COMPLESSO:

COMPILATORE DELLA SCHEDA:

DATA: 30/6/1982

Rosa De Francesco *R De Francesco*

VISTO DEL FUNZIONARIO RESPONSABILE:



ALLEGATI:

Io sottoscritto mi obbligo alla conservazione dell'oggetto descritto nel presente foglio secondo le norme della Legge 1° Giugno 1939, n. 1089 e Regolamento approvato con R. Decreto n. 363 del 30 Gennaio 1913; di conseguenza a non rimuoverlo dal posto che occupa, a non apportarvi modificazioni senza conseguire preventiva approvazione del Ministero dell'Istruzione, e a non menomarne in alcun modo il pubblico godimento.

DATA:

VISTO DEL SOPRINTENDENTE

FIRMA

AGGIORNAMENTI:

OSSERVAZIONI:

**Rinvenuto entro un recinto quadrangolare
venuto alla luce all'interno della specchia.**

RIFERIMENTO VECCHIE SCHEDE: