



CODICI

16/00009900

ITA:

SOPRINTENDENZA ARCHEOLOGICA DELLA PUGLIA

63

PUGLIA

-

(5605241) Roma, 1975 - Ist. Poligr. Stato - S. (c. 1.000.000)

PROVINCIA E COMUNE: TA - TARANTO

LUOGO DI COLLOCAZIONE: Museo Nazionale

INV. 204913

OGGETTO: Brocca monoansata

PROVENIENZA (rif. I.G.M.): -

DATI DI SCAVO: -
(o altra acquisizione)

INV. DI SCAVO:

DATAZIONE: VI - IV sec. a. C.

ATTRIBUZIONE: Fabbrica peuceta

MATERIALE E TECNICA: Argilla verdognola, poco depurata; vernice bruna variamente diluita.

MISURE: Alt.max. 11,2; alt.min. 10,2; diam. 11,3.

STATO DI CONSERVAZIONE: Sbreccata all'orlo, scheggiata ed abrasa in vari punti; vernice scrostata ed evanida soprattutto su una faccia e sbavata nella parte inferiore; orlo lievemente irregolare.

CONSISTENZA ATTUALE DEL MATERIALE: -

ESAME DEI REPERTI: -

CONDIZIONE GIURIDICA: Proprietà dello Stato

NOTIFICHE: -

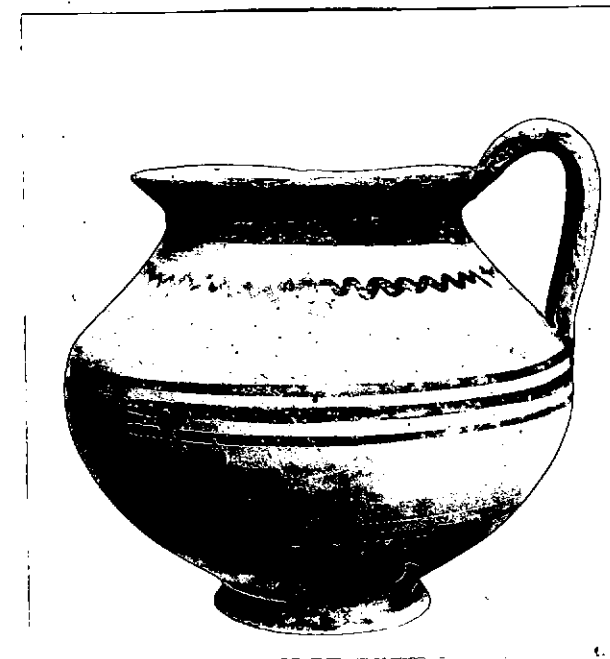

NEG. 7987 X

DESCRIZIONE: Labbro svasato con modanatura alla base, spalla troncoconica con carenatura all'attacco con il corpo tondeggiante, piede troncoconico, ansa a nastro verticale, sopraelevata e congiunta all'orlo. Decorazione: sul labbro, all'interno, fascia al taglio e linea circolare e, all'esterno, altra linea sull'orlo e fascia all'attacco con la spalla; sulla spalla, linea ondulata; sulla massima espansione del corpo, gruppo di tre linee orizzontali parallele ed altra linea nella zona mediana; fascia presso il piede e sul piede stesso; tracce di vernice sull'ansa.

Tipo di vaso presente, anche se con alcune varianti di forma, in corredi tombali dal VI al IV sec.a.C., proveniente da varie località della Puglia e della Lucania (B.M. SCARFI, Gioia del Colle-Scavi nella zona di Monte Sannace-Le tombe rinvenute nel 1957, in "Mon.

RESTAURI:

ESEGUITI:

PROCEDIMENTI SEGUITI:

BIBLIOGRAFIA, INVENTARI:

FOTOGRAFIE: **SOPRINTENDENZA ARCHEOLOGICA**
TARANTO
A.F.S. n° 7987 Cat. X

DISEGNI:

ESAME DEI SITI E DEI TERRENI:

RIFERIMENTO OGGETTI DELLO STESSO COMPLESSO:

COMPILATORE DELLA SCHEDA: ANGELO CONTE

Angelo Conte

DATA: Dicembre 1979

VISTO DEL FUNZIONARIO RESPONSABILE

della *ssa Antonietta DELL'AGLIO*

Antonietta Dell'Aglio



ALLEGATI: uno

Io sottoscritto mi obbligo alla conservazione dell'oggetto descritto nel presente foglio secondo le norme della Legge 1° Giugno 1939, n. 1089 e Regolamento approvato con R. Decreto n. 363 del 30 Gennaio 1913; di conseguenza a non rimuoverlo dal posto che occupa, a non apportarvi modificazioni senza conseguire preventiva approvazione del Ministero dell'Istruzione, e a non menomarne in alcun modo il pubblico godimento.

DATA:

VISTO DEL SOPRINTENDENTE

FIRMA

AGGIORNAMENTI:

OSSERVAZIONI: Dall'inventario generale risulta che tutto il materiale dal n.inv. 204858 al n.inv. 205000 si trovava in una cassa depositata in uno dei magazzini del Museo di Taranto, recante all'interno il seguente biglietto senza ulteriori indicazioni: "Materiale proveniente dalla Peucezia".

RIFERIMENTO VECCHIE SCHEDE:

RA	N. CATALOGO GENERALE	N. CATALOGO INTERNAZIONALE	 MINISTERO PER I BENI CULTURALI E AMBIENTALI DIREZ. GEN. DELLE ANTICHITA' E BELLE ARTI	
	16/00009900	ITA:	SOPRINTENDENZA ARCHEOLOGICA PUGLIA 63	INV. 204913
ALLEGATO N. 1.....				

(5605243) Roma, 1975 - Ist. Poligr. Stato - S. (c. 200.000)

Ant. Lincei", XLV, 1960, col. 314, nota 1, fig. 141; R. IKER, La tomba LX, in "Ortona", III, Roma-bruxelles, 1971, pagg. 74-75, fig. 15, tav. XXIX; F. G. LO PORTO, Civiltà e penetrazione greca nella Lucania orientale, in "Mon. Ant. Lincei", XLVIII, 1973, tav. VI, 1:5, tav. IX, 3:1, tav. XXIII, 2:3, tav. XXV, 2:2, tav. XXXV, 2:5 e 3:1, 2, 9, tav. XXXVI, 2:4, tav. LXII, 1:11, tav. LXXIII, 1:1).