



CODICI

16/00009922

ITA:

SOPRINTENDENZA ARCHEOLOGICA DELLA PUGLIA

63

PUGLIA

(5605241) Roma, 1975 - Ist. Poligr. Stato - S. (c. 1.000.000)

PROVINCIA E COMUNE: TA - TARANTO

LUOGO DI COLLOCAZIONE: Museo Nazionale

INV. 204935

OGGETTO: Brocca monoansata acroma

PROVENIENZA (rif. I.G.M.): -

DATI DI SCAVO:  
(o altra acquisizione)

INV. DI SCAVO:

DATAZIONE: IV sec. a. C.

ATTRIBUZIONE: Fabbrica peuceta

MATERIALE E TECNICA: Argilla rosso-bruna, micacea, poco depu-  
rata.

MISURE: Alt. 8,8; diam. 11,7.

STATO DI CONSERVAZIONE: Sbreccata all'orlo, leggermente scalzi-  
ta, incrostata e in alcuni punti annerita per l'azione  
del fuoco.

CONSISTENZA ATTUALE DEL MATERIALE: -

ESAME DEI REPERTI: -

CONDIZIONE GIURIDICA: Proprietà dello Stato

NOTIFICHE: -

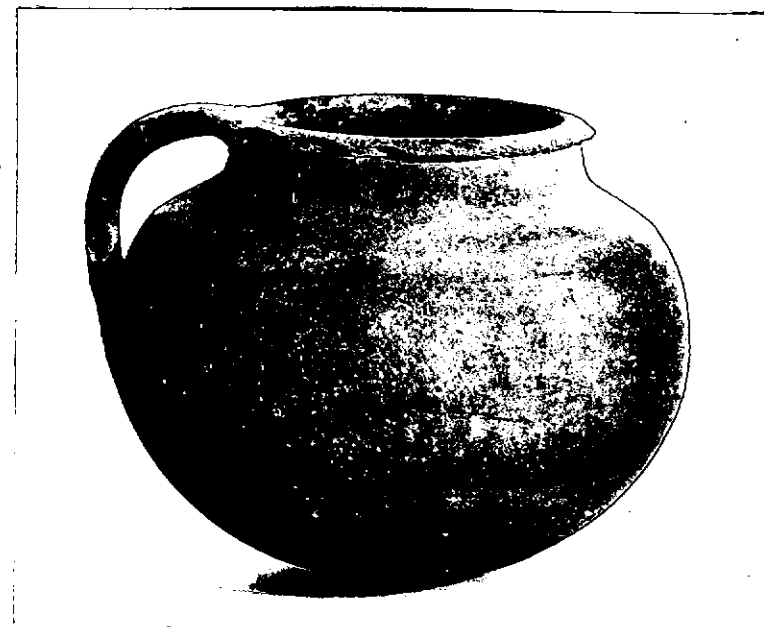

NEG. 8009 X

DESCRIZIONE: Orlo svasato a sezione triangolare, breve e  
ampio collo cilindrico, corpo globulare, base convessa,  
ansa nastriforme verticale congiunta all'orlo.Esemplari simili definiti anche "pentolini rituali",  
sono presenti in quasi tutti i corredi apuli del IV  
sec. a. C., anche se compaiono già in tombe di epoca ante-  
riore, con fattura meno accurata e cottura peggiore  
(A.M. CHIECO - BIANCHI MARTINI, Converano (Bari) -  
Scavi in via T. Pantaleo, in "Not. Scavi", 1964, pag.  
109, fig. 4, 22).

RESTAURI:

ESEGUITI:

PROCEDIMENTI SEGUITI:

BIBLIOGRAFIA, INVENTARI:

SOPRINTENDENZA ARCHEOLOGICA

FOTOGRAFIE:

TARANTO

A.F.S. n° 8009 Cat. X

DISEGNI:

ESAME DEI SITI E DEI TERRENI:

RIFERIMENTO OGGETTI DELLO STESSO COMPLESSO:

COMPILATORE DELLA SCHEDA: ANGELO CONTE

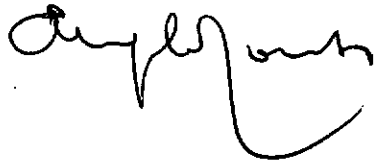

DATA: Dicembre 1979

VISTO DEL FUNZIONARIO RESPONSABILE:

dott.ssa Antonietta DELL'AGLIO

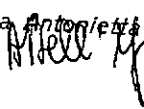

ALLEGATI:

Io sottoscritto mi obbligo alla conservazione dell'oggetto descritto nel presente foglio secondo le norme della Legge 1° Giugno 1939, n. 1089 e Regolamento approvato con R. Decreto n. 363 del 30 Gennaio 1913; di conseguenza a non rimuoverlo dal posto che occupa, a non apportarvi modificazioni senza conseguire preventiva approvazione del Ministero dell'Istruzione, e a non menomarne in alcun modo il pubblico godimento.

DATA: .....

VISTO DEL SOPRINTENDENTE

FIRMA

AGGIORNAMENTI:

OSSERVAZIONI: Dall'inventario generale risulta che tutto il materiale dal n.inv. 204858 al n.inv. 205000 si trovava in una cassa depositata in uno dei magazzini del Museo di Taranto, recante all'interno il seguente biglietto senza ulteriori indicazioni: "Materiale pro veniente dalla Peucezia".

RIFERIMENTO VECCHIE SCHEDE: