



CODICI

16/00009935

ITA:

SOPRINTENDENZA ARCHEOLOGICA DELLA PUGLIA

63

PUGLIA

PROVINCIA E COMUNE: TA - TARANTO

LUOGO DI COLLOCAZIONE: Museo Nazionale

INV. 204948

OGGETTO: Coppa

PROVENIENZA (rif. I.G.M.): -

DATI DI SCAVO:
(o altra acquisizione) -

INV. DI SCAVO:

DATAZIONE: V - IV sec. a. C.

ATTRIBUZIONE: Fabbrica peucezia

MATERIALE E TECNICA: Argilla giallo-arancio, micacea, poco depurata; vernice rossa; due fori di sospensione praticati a crudo.

MISURE: Alt. 6,7; diam. 19.

STATO DI CONSERVAZIONE: Lacunosa nello spigolo di una delle prese, leggermente scalfita ed incrostata; vernice in alcuni punti evanida e sbavata.

CONSISTENZA ATTUALE DEL MATERIALE: -

ESAME DEI REPERTI: -

CONDIZIONE GIURIDICA: Proprietà dello Stato

NOTIFICHE: -

15

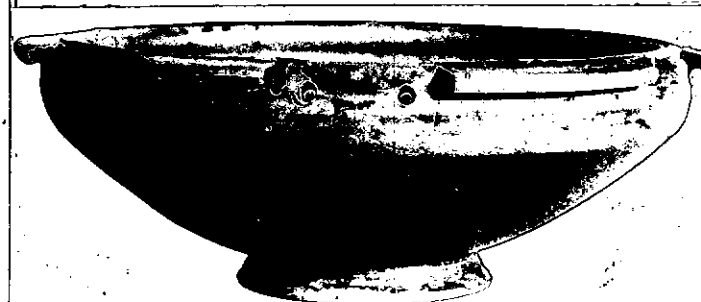

8022 X

NEG.

8023 X

DESCRIZIONE: Labbro inflesso, con due costolature sulla parte superiore e, munito di sei prese rettangolari aggettanti, tra due delle quali sono praticati due fori di sospensione; spalla arrotondata; vasca e piede di forma troncoconica. Decorazione: all'interno, fascia sul labbro e prese verniciate, sulla vasca, fascia e due coppie di linee circolari concentriche, sul fondo, cerchio all'esterno, fascia circolare sulla spalla e all'attacco tra vasca e piede, piede verniciato.

L'esemplare, con la sua semplice decorazione costituita da fasce e linee parallele può inserirsi nella classe C della classificazione del De Juliis, caratterizzata da una produzione di tipo "industriale" diffusa in Peucezia dalla metà del VI fino agli inizi del III sec. a.C. (E.M. DE JULIIS, La ceramica geometrica della

RESTAURI:

ESEGUITI:

PROCEDIMENTI SEGUITI:

BIBLIOGRAFIA, INVENTARI:

SOPRINTENDENZA ARCHEOLOGICA

FOTOGRAFIE:

TERRACINO

A.F.S. n° 8022-8023 Cat. X

DISEGNI:

ESAME DEI SITI E DEI TERRENI:

RIFERIMENTO OGGETTI DELLO STESSO COMPLESSO:

COMPILATORE DELLA SCHEDA:

DATA: Dicembre 1979

VISTO DEL FUNZIONARIO RESPONSABILE

dott.ssa Antonietta DELL'ABLIO



ANGELO CONTE

Angelo Conte

ALLEGATI: uno

Io sottoscritto mi obbligo alla conservazione dell'oggetto descritto nel presente foglio secondo le norme della Legge 1° Giugno 1939, n. 1089 e Regolamento approvato con R. Decreto n. 363 del 30 Gennaio 1913; di conseguenza a non rimuoverlo dal posto che occupa, a non apportarvi modificazioni senza conseguire preventiva approvazione del Ministero dell'Istruzione, e a non menomarne in alcun modo il pubblico godimento.

DATA:

VISTO DEL SOPRINTENDENTE

FIRMA

AGGIORNAMENTI:

OSSERVAZIONI: Dall'inventario generale risulta che tutto il materiale dal n. inv. 204858 al n. inv. 205000 si trovava in una cassa depositata in uno dei magazzini del Museo di Taranto, recante all'interno il seguente biglietto senza ulteriori indicazioni: "Materiale proveniente dalla Péucezia".

RIFERIMENTO VECCHIE SCHEDE:

RA	N. CATALOGO GENERALE	N. CATALOGO INTERNAZIONALE	 MINISTERO PER I BENI CULTURALI E AMBIENTALI DIREZ. GEN. DELLE ANTICHITA' E BELLE ARTI	
	16/00009935	ITA:	SOPRINTENDENZA ARCHEOLOGICA PUGLIA	63
	ALLEGATO N. 1			INV. 204948

Peucezia: Bilancio degli studi e prospettive dell'odierna ricerca, in "ΑΤΤΑΡΧΑΙ, Nuove ricerche e studi sulla Magna Grecia e la Sicilia antica in onore di Paolo Enrico Arias", Pisa, 1982, pp. 126 - 127).
(5605243) Roma, 1975 - Ist. Poligr. Stato - S. (c. 200.000)