



CODICI

16/00009936

ITA:

SOPRINTENDENZA ARCHEOLOGICA DELLA PUGLIA

63

PUGLIA

PROVINCIA E COMUNE: TA - TARANTO

LUOGO DI COLLOCAZIONE: Museo Nazionale

INV. 204949

OGGETTO: Coppa

PROVENIENZA (rif. I.G.M.): -

DATI DI SCAVO: -  
(o altra acquisizione)

INV. DI SCAVO:

DATAZIONE: V - IV sec. a. C.

ATTRIBUZIONE: Fabbrica peuceta

MATERIALE E TECNICA: Argilla giallo-arancio, micacea, poco de  
purata; vernice rosso-bruna; due fori di sospensione  
praticati a crudo.

MISURE: Alt. 6,2; diam. 19,5.

STATO DI CONSERVAZIONE: Lacunosa nello spigolo di una delle  
prese, abrasa, scalfita ed arrossata in alcuni punti;  
vernice leggermente evanida, sbavata e non omogenea  
per cottura imperfetta.

CONSISTENZA ATTUALE DEL MATERIALE: -

ESAME DEI REPERTI: -

CONDIZIONE GIURIDICA: Proprietà dello Stato

NOTIFICHE: -

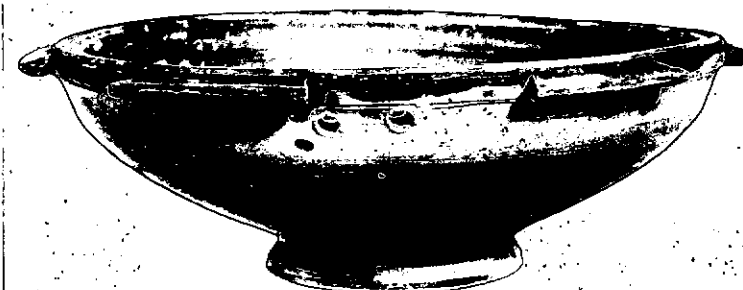
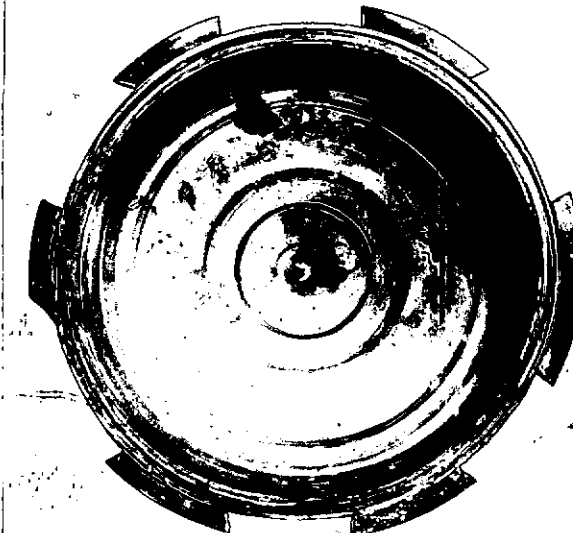

8024 X

NEG.

8025 X

DESCRIZIONE: Labbro diritto, con due costolature sulla parte superiore, e munito di sei prese trapezoidali, leggermente aggettanti e di diversa ampiezza, tra due delle quali sono praticati due fori di sospensione.

Decorazione: all'interno, labbro e prese verniciati, sulla vasca, in alto ampia fascia e, al disotto, quattro linee circolari concentriche, al centro, cerchio; all'esterno, sulla vasca, fascia circolare irregolare sulla zona mediana e all'attacco col piede; piede verniciato.

L'esemplare, con la sua semplice decorazione costituita da fasce e linee parallele può inserirsi nella Classe C della classificazione del De Juliis, caratterizzata da una produzione di tipo "industriale" diffusa in Peucezia dalla metà del VI fino agli inizi del III sec. a.C. (E. M. DE JULIIS, La ceramica geometrica della Peucezia: bilancio degli studi e prospettive dell'odierna ricerca,

RESTAURI:

ESEGUITI:

PROCEDIMENTI SEGUITI:

BIBLIOGRAFIA, INVENTARI:

SOPRINTENDENZA ARCHEOLOGICA  
FOTOGRAFIE: TIRANNO  
A.F.S. n° 8024-8025 Cat. X

DISEGNI:

ESAME DEI SITI E DEI TERRENI:

RIFERIMENTO OGGETTI DELLO STESSO COMPLESSO:

COMPILATORE DELLA SCHEDA:

DATA: Dicembre 1979

VISTO DEL FUNZIONARIO RESPONSABILE  
dott.ssa Antonietta DELL'ABATE



ANGELO CONTE

Io sottoscritto mi obbligo alla conservazione dell'oggetto descritto nel presente foglio secondo le norme della Legge 1° Giugno 1939, n. 1089 e Regolamento approvato con R. Decreto n. 363 del 30 Gennaio 1913; di conseguenza a non rimuoverlo dal posto che occupa, a non apportarvi modificazioni senza conseguire preventiva approvazione del Ministero dell'Istruzione, e a non menomarne in alcun modo il pubblico godimento.

DATA: .....

VISTO DEL SOPRINTENDENTE

FIRMA

ALLEGATI: uno

AGGIORNAMENTI:

OSSERVAZIONI: Dall'inventario generale risulta che tutto il materiale dal n. inv. 204858 al n. inv. 205000 si trovava in una cassa depositata in uno dei magazzini del Museo di Taranto, recante all'interno il seguente biglietto senza ulteriori indicazioni: "Materiale proveniente dalla Peucezia".

RIFERIMENTO VECCHIE SCHEDE:

RA	N. CATALOGO GENERALE	N. CATALOGO INTERNAZIONALE	 MINISTERO PER I BENI CULTURALI E AMBIENTALI DIREZ. GEN. DELLE ANTICHITA' E BELLE ARTI	
	16/00009936	ITA:	SOPRINTENDENZA ARCHEOLOGICA PUGLIA 63	INV. 204949
ALLEGATO N. 1				

(5605243) Roma, 1975 - Ist. Poligr. Stato - S. (c. 200.000)

in " ATTA P X A I , Nuove ricerche e studi sulla Magna Grecia e la Sicilia antica in onore di Paolo Enrico Arias"  
 Pisa, 1982, pp. 126 - 127).