



CODICI

16/00009946

ITA:

SOPRINTENDENZA ARCHEOLOGICA DELLA PUGLIA

63

PUGLIA

-

(5605241) Roma, 1975 - Ist. Poligr. Stato - S. (c. 1.000.000)

PROVINCIA E COMUNE: **TA - TARANTO**LUOGO DI COLLOCAZIONE: **Museo Nazionale**INV. **204959**OGGETTO: **Coppa**

PROVENIENZA (rif. I.G.M.): -

DATI DI SCAVO: -
(o altra acquisizione)

INV. DI SCAVO:

DATAZIONE: **IV sec. a. C.**ATTRIBUZIONE: **Fabbrica peuceta**MATERIALE E TECNICA: **Argilla arancio, micacea, poco depurata;
vernice arancio; due fori di sospensione praticati a
crudo; uso dell'incisione.**MISURE: **Alt. 5,9. diam. 14,5.**STATO DI CONSERVAZIONE: **Scalfita in vari punti; vernice quasi
completamente scrostata ed evanida.**

CONSISTENZA ATTUALE DEL MATERIALE: -

ESAME DEI REPERTI: -

CONDIZIONE GIURIDICA: **Proprietà dello Stato**

NOTIFICHE: -

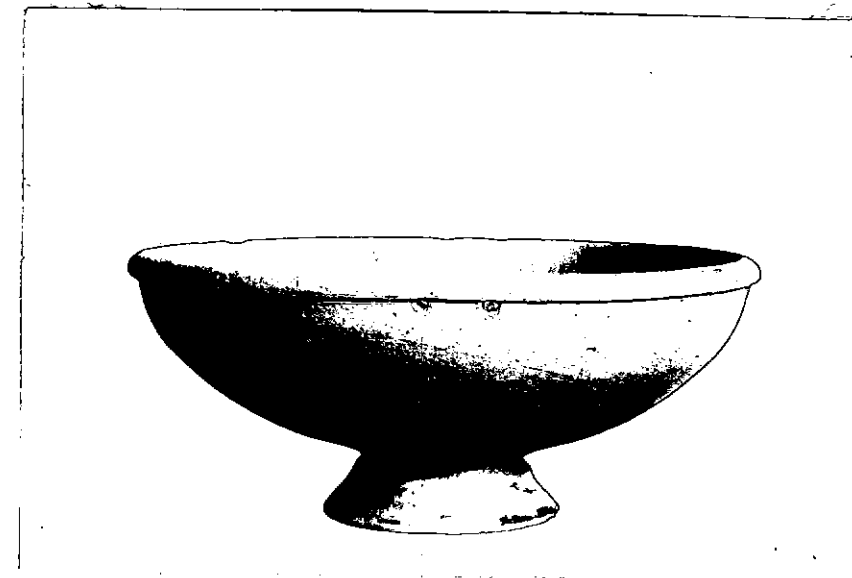
NEG. **8038 X**DESCRIZIONE: **Labbro arrotondato e svasato, al di sotto del
quale sono praticati due fori di sospensione, bacino
profondo a profilo convesso, piede troncoconico, allo
interne cavo e con cerchio inciso sulla base.
Della decorazione restano solo piccole tracce sulla zona
esterna del piede.**

Esemplari di questo tipo, anche, se con alcune varianti tettoniche, soprattutto per quanto riguarda il piede, sono presenti in tombe del IV sec. a. C. (B. N. SCARPI, Scavi del Colle-Scavi nella zona di Monte Sannace - Le tombe rinvenute nel 1957, in "Mon. Ant. Lincei", XLV, 1960, coll. 294-295, fig. 125:26; E. N. DE JULIIS, Ordona (Foggia) - Scavi nella necropoli, in "Not. Scavi", 1973, pagg. 336, 374, 383, figg. 70:10, 116:1 e 9, 129:4 - La forma è comunque già attestata nel V sec. a. C. (P. C. LO PORTO, Civiltà indigena e penetrazione greca nella Lucania orientale, in "Mon. Ant. Lincei", 1973, pag. 229, tav. LXVII, 1:

RESTAURI:

ESEGUITI:

PROCEDIMENTI SEGUITI:

BIBLIOGRAFIA, INVENTARI:

SOPRINTENDENZA ARCHEOLOGICA
TARANTO
FOTOGRAFIE:
A.F.S. n° 8038 Cat. X

DISEGNI:

ESAME DEI SITI E DEI TERRENI:

RIFERIMENTO OGGETTI DELLO STESSO COMPLESSO:

COMPILATORE DELLA SCHEDA: ANGELO CONTE

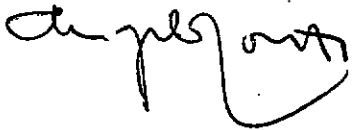

DATA: Dicembre 1979

VISTO DEL FUNZIONARIO RESPONSABILE

dott.ssa Antonietta DELL'AGLIO

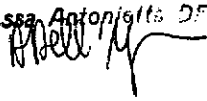

ALLEGATI:

Io sottoscritto mi obbligo alla conservazione dell'oggetto descritto nel presente foglio secondo le norme della Legge 1° Giugno 1939, n. 1089 e Regolamento approvato con R. Decreto n. 363 del 30 Gennaio 1913; di conseguenza a non rimuoverlo dal posto che occupa, a non apportarvi modificazioni senza conseguire preventiva approvazione del Ministero dell'Istruzione, e a non menomarne in alcun modo il pubblico godimento.

DATA:

VISTO DEL SOPRINTENDENTE

FIRMA

AGGIORNAMENTI:

OSSERVAZIONI: Dall'inventario generale risulta che tutto il materiale dal n.inv. 204858 al n.inv. 205000 si trovava in una cassa depositata in uno dei magazzini del Museo di Taranto, recante all'interno il seguente biglietto senza ulteriori indicazioni: "Materiale proveniente dalla Peucezia".

RIFERIMENTO VECCHIE SCHEDE: