



CODICI

16/00009947

ITA:

SOPRINTENDENZA ARCHEOLOGICA DELLA PUGLIA

63

PUGLIA

-

(5605241) Roma, 1975 - Ist. Poligr. Stato - S. (c. 1.000.000)

PROVINCIA E COMUNE: TA - TARANTO

LUOGO DI COLLOCAZIONE: Museo Nazionale

INV. 204960

OGGETTO: Coppa su piede

PROVENIENZA (rif. I.G.M.): -

DATI DI SCAVO: -
(o altra acquisizione)

INV. DI SCAVO:

DATAZIONE: V - IV sec. a. C.

ATTRIBUZIONE: Fabbrica peuceta

MATERIALE E TECNICA: Argilla verdognola, micacea, porosa; vernice
bruna; uso dell'incisione.

MISURE: Alt. 6,5; diam. 16,7.

STATO DI CONSERVAZIONE: Leggermente incrostata, scalfita, in
vari punti e deformata per l'azione del fuoco; vernice
molto scrostata ed evanida.

CONSISTENZA ATTUALE DEL MATERIALE: -

ESAME DEI REPERTI: -

CONDIZIONE GIURIDICA: Proprietà dello Stato

NOTIFICHE: -

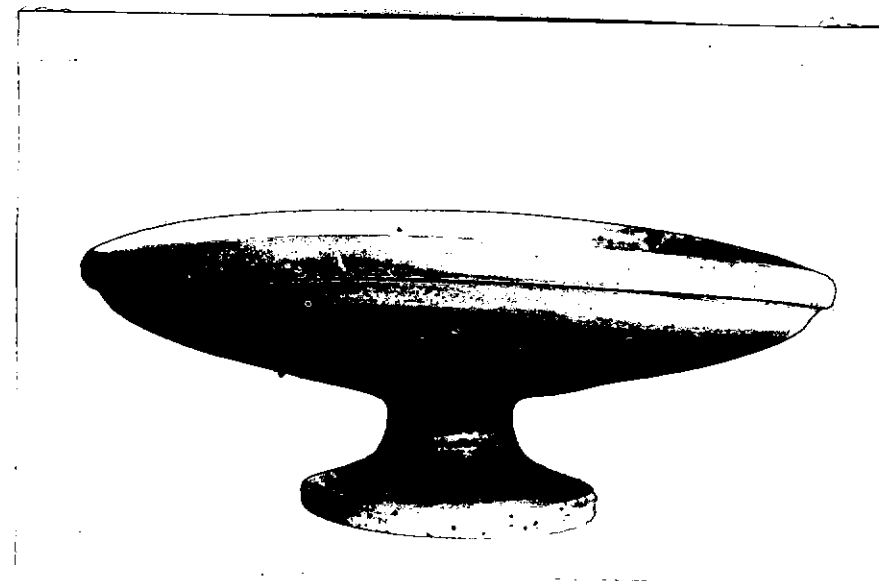

NEG. 8039 X

DESCRIZIONE: Labbro arrotondato con gola al di sotto, vasca
poco profonda unita, mediante uno stelo cilindri-
co, al piede a disco all'interno cavo e, ornato allo
esterno da una coppia di linee circolari irregolari
incise.Decorazione: all'interno, fascia al labbro e, al di
sotto, coppia di fasce circolari parallele; all'ester-
no, orlo, stelo a piede verniciati.Esemplari simili, decorati con motivi lineari o rico-
perti di vernice nera, sono stati rinvenuti in tombe
del V e IV sec.a.C. (P.G. LO PORTO, Civiltà indigena e
penetrazione greca nella Lucania orientale, in "Mon.
Ant. Lincei", XLVIII, 1973, tav. XXXVI, 3:7, tav. LXV, 3:2, tav.
LXVII, 1:2; B.M. SCARPI, Gioia del Colle-Scavi nella zo-
na di Monte Sannace-Le tombe rinvenute nel 1957, in
"Mon. Ant. Lincei", XLV, 1960, figg. 88:13, 89:12, 129:2; ./.

RESTAURI:

ESEGUITI:

PROCEDIMENTI SEGUITI:

BIBLIOGRAFIA, INVENTARI:

SOPRINTENDENZA ARCHEOLOGICA

FOTOGRAFIE:

TARANTO

A.F.S. n° 8039 Cat. X

DISEGNI:

ESAME DEI SITI E DEI TERRENI:

RIFERIMENTO OGGETTI DELLO STESSO COMPLESSO:

COMPILATORE DELLA SCHEDA: ANGELO CONTE

Angelo Conte

DATA: Dicembre 1979



VISTO DEL FUNZIONARIO RESPONSABILE:

dott. ssa *Maria Dell'Aglio*

ALLEGATI: uno

Io sottoscritto mi obbligo alla conservazione dell'oggetto descritto nel presente foglio secondo le norme della Legge 1° Giugno 1939, n. 1089 e Regolamento approvato con R. Decreto n. 363 del 30 Gennaio 1913; di conseguenza a non rimuoverlo dal posto che occupa, a non apportarvi modificazioni senza conseguire preventiva approvazione del Ministero dell'Istruzione, e a non menomarne in alcun modo il pubblico godimento.

DATA:

VISTO DEL SOPRINTENDENTE

FIRMA

AGGIORNAMENTI:

OSSERVAZIONI: Dall'inventario generale risulta che tutto il materiale dal n. inv. 204858 al n. inv. 205000 si trovava in una cassa depositata in uno dei magazzini del Museo di Taranto, recante all'interno il seguente biglietto senza ulteriori indicazioni: "Materiale proveniente dalla Peucezia".

RIFERIMENTO VECCHIE SCHEDE:

RA	N. CATALOGO GENERALE	N. CATALOGO INTERNAZIONALE	 MINISTERO PER I BENI CULTURALI E AMBIENTALI DIREZ. GEN. DELLE ANTICHITA' E BELLE ARTI		
	16/00009947	ITA:	SOPRINTENDENZA ARCHEOLOGICA PUGLIA	63	INV. 204960
ALLEGATO N. <u>1</u>					

(5605243) Roma, 1975 - Ist. Poligr. Stato - S. (c. 200.000)

A. M. CHIECO-BIANCHI MARTINI, Conversano (Bari)-Scavi in via T. Pantaleo, in "Not. Scavi, 1964, figg. 30:6-7, 35:16).