

N. CATALOGO GENERALE	N. CATALOGO INTERNAZIONALE	MINISTERO PER I BENI CULTURALI E AMBIENTALI DIREZ. GEN. DELLE ANTICHITA' E BELLE ARTI		REGIONE	N.
16/00009948	ITA:	SOPRINTENDENZA ARCHEOLOGICA DELLA PUGLIA	63	PUGLIA	-

[5605241] Roma, 1975 - Ist. Poligr. Stato - S. (c. 1.000.000)

PROVINCIA E COMUNE: TA - TARANTO

LUOGO DI COLLOCAZIONE: Museo Nazionale

INV. 204961

OGGETTO: Coppa

PROVENIENZA (rif. I.G.M.): -

DATI DI SCAVO: -  
(o altra acquisizione)

INV. DI SCAVO:

DATAZIONE: IV sec. a. C.

ATTRIBUZIONE: Fabbrica peuceta

MATERIALE E TECNICA: Argilla giallo-arancio, micacea, poco depurata; vernice bruno-arancio.

MISURE: Alt. 6,2; diam. 14.

STATO DI CONSERVAZIONE: Integrata in gran parte dell'orlo, scalfita ed abrasa in vari punti; vernice quasi completamente evanida e non omogenea per cottura imperfetta.

CONSISTENZA ATTUALE DEL MATERIALE: -

ESAME DEI REPERTI: -

CONDIZIONE GIURIDICA: Proprietà dello Stato

NOTIFICHE: -

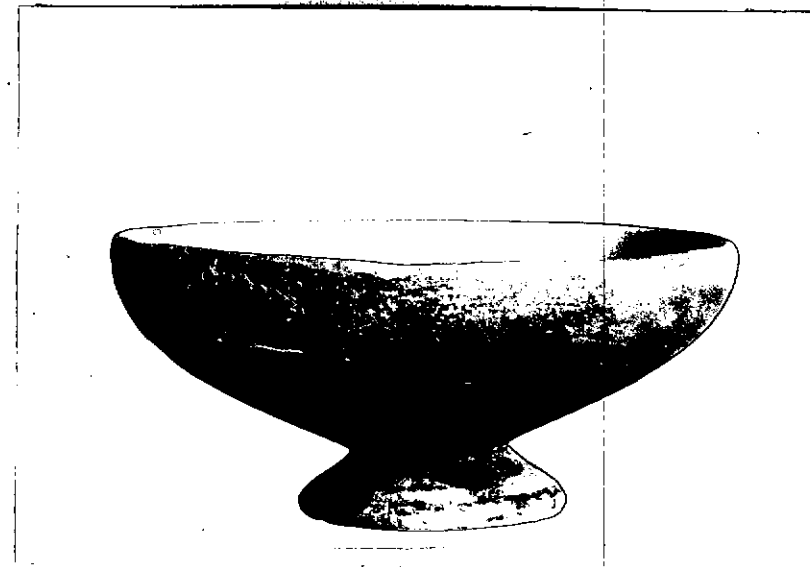

NEG. 8040 X

DESCRIZIONE: Labbro diritto, vasca profonda a profilo con vesso un po' irregolare, piede troncoconico con fondo cavo.

Decorazione: all'interno, fasce circolari sotto l'orlo; all'esterno, fascia circolare, sotto l'orlo e sul piede.

Esemplari di questo tipo, anche, se con alcune varianti tettoniche, soprattutto per quanto riguarda il piede, sono presenti in tombe del IV sec. a. C. (B. M. SCARFI, Cioia del Colle-Scavi nella zona di Monte Sannace-Le tombe rinvenute nel 1957, in "Mon. Ant. Lincei", XLV, 1960, coll. 294-295, fig. 125:26; E. M. DE JULIIS, Ordona (Foggia) Scavi nella necropoli, in "Not. Scavi", 1973, pagg. 336, 374, 383, figg. 70:10, 116:1e9, 129:4) - La forma è comunque già attestata nel V sec. a. C. (F. G. LO PORTO, Civiltà indigena e penetrazione greca nella Lucania orientale, in "Mon. Ant. Lincei", 1973, pag. 229, tav. LXXII, 1:5).

RESTAURI:

ESEGUITI:

PROCEDIMENTI SEGUITI:

BIBLIOGRAFIA, INVENTARI:

FOTOGRAFIE:

A.F.S. n°

8040 Cat. X

DISEGNI:

SUPPLEMENTO AL RIVISTA ARCHEOLOGICA

TAVOLA 2

ESAME DEI SITI E DEI TERRENI:

RIFERIMENTO OGGETTI DELLO STESSO COMPLESSO:

COMPILATORE DELLA SCHEDA: ANGELO CONTE

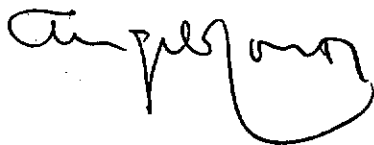

DATA: dDicembre 1979

VISTO DEL FUNZIONARIO RESPONSABILE:

*Dott.ssa Antonietta DELL'AGLIO*



ALLEGATI:

Io sottoscritto mi obbligo alla conservazione dell'oggetto descritto nel presente foglio secondo le norme della Legge 1° Giugno 1939, n. 1089 e Regolamento approvato con R. Decreto n. 363 del 30 Gennaio 1913; di conseguenza a non rimuoverlo dal posto che occupa, a non apportarvi modificazioni senza conseguire preventiva approvazione del Ministero dell'Istruzione, e a non menomarne in alcun modo il pubblico godimento.

DATA: .....

VISTO DEL SOPRINTENDENTE

FIRMA

AGGIORNAMENTI:

OSSERVAZIONI: Dall'inventario generale risulta che tutto il materiale dal n.inv. 204858 al n.inv. 205000 si trovava in una cassa depositata in uno dei magazzini del Museo di Taranto, recante all'interno il seguente biglietto senza ulteriori indicazioni: "Materiale proveniente dalla Peucezia".

RIFERIMENTO VECCHIE SCHEDE: