



PROVINCIA E COMUNE: TA - TARANTO

LUOGO DI COLLOCAZIONE: Museo Nazionale

INV. 204963

OGGETTO: Coppa su piede

PROVENIENZA (rif. I.G.M.): -

DATI DI SCAVO: -
(o altra acquisizione)

INV. DI SCAVO:

DATAZIONE: V - IV sec. a.C.

ATTRIBUZIONE: Fabbrica peuceta

MATERIALE E TECNICA: Argilla beige, micacea, poco depurata;
vernice rosso-bruna.

MISURE: Alt. 7,5; diam. 16,2.

STATO DI CONSERVAZIONE: Leggermente scalfita; vernice in vari
punti scrostata, evanida e non omogenea per cottura
imperfetta.

CONSISTENZA ATTUALE DEL MATERIALE: -

ESAME DEI REPERTI: -

CONDIZIONE GIURIDICA: Proprietà dello Stato.

NOTIFICHE: -

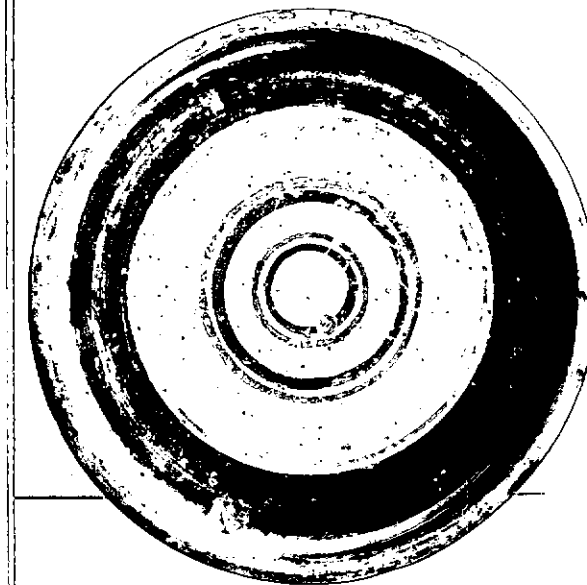
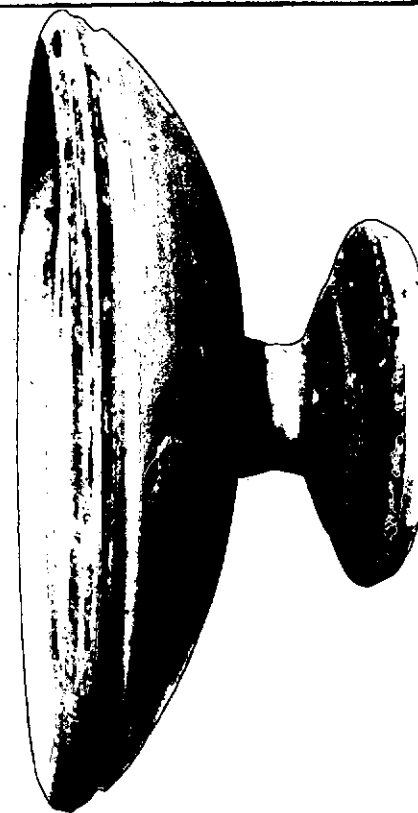

8042 X NEG. 8043 X
DESCRIZIONE: Labbro sagomato, vasca ampia a profilo con-
vesso unita, mediante uno stelo cilindrico, al basso
piede troncoconico.
Decorazione: all'interno, fascia e serie di linee
circolari concentriche; labbro e piede dipinti.

Esemplari simili, decorati con motivi lineari o rico-
perti di vernice nera, sono stati rinvenuti in tombe
del V e IV sec. a.C. (F.G.LO PORTO, Civiltà indigena e
penetrazione greca nella Lucania orientale, in "Mon.
Ant.Lincei", XLVIII, 1973, tav. XXXVI, 3:7, tav. LXV, 3:2, tav.
LXVII, 1:7, tav. LXXIII, 1:2; B.M.SCARFI, Gioia del Colle
Scavi nella zona di Monte Sannace-Le tombe rinvenute
nel 1957, in "Mon.Ant.Lincei", XLV; 1960, figg. 88:13, 89:12
129:2; A.M.CHIECO-BIANCHI MARTINI, Conversano (Bari) -
Scavi in via T.Pantaleo, in "Not.Scavi", 1964, figg. 30:6-
7, 35:16).

RESTAURI:

SEGUITI:

PROCEDIMENTI SEGUITI:

BIBLIOGRAFIA, INVENTARI:

FOTOGRAFIE:

SOPRINTENDENZA ARCHEOLOGICA
TARANTO

A.F.S. n° 8042-8043 Cat. X

DISEGNI:

ESAME DEI SITI E DEI TERRENI:

RIFERIMENTO OGGETTI DELLO STESSO COMPLESSO:

COMPILATORE DELLA SCHEDA: ANGELO CONTE

Angelo Conte

DATA: Dicembre 1979

VISTO DEL FUNZIONARIO RESPONSABILE

dott.ssa Antonietta DELL'AGLIO

Antonietta Dell'Aglio



ALLEGATI:

Io sottoscritto mi obbligo alla conservazione dell'oggetto descritto nel presente foglio secondo le norme della Legge 1° Giugno 1939, n. 1089 e Regolamento approvato con R. Decreto n. 363 del 30 Gennaio 1913; di conseguenza a non rimuoverlo dal posto che occupa, a non apportarvi modificazioni senza conseguire preventiva approvazione del Ministero dell'Istruzione, e a non menomarne in alcun modo il pubblico godimento.

DATA:

VISTO DEL SOPRINTENDENTE

FIRMA

AGGIORNAMENTI:

OSSERVAZIONI: Dall'inventario generale risulta che tutto il materiale dal n.inv. 204858 al n.inv. 205000 si trovava in una cassa depositata in uno dei magazzini del Museo di Taranto, recante all'interno il seguente biglietto senza ulteriori indicazioni: "Materiale proveniente dalla Peucezia".

RIFERIMENTO VECCHIE SCHEDE: