

N. CATALOGO GENERALE	N. CATALOGO INTERNAZIONALE	MINISTERO PER I BENI CULTURALI E AMBIENTALI DIREZ. GEN. DELLE ANTICHITA' E BELLE ARTI		REGIONE	N.
16/00009955	ITA:	SOPRINTENDENZA ARCHEOLOGICA DELLA PUGLIA	63	PUGLIA	-

(5605241) Roma, 1975 - Ist. Poligr. Stato - S. (c. 1.000.000)

PROVINCIA E COMUNE: TA - TARANTO

LUOGO DI COLLOCAZIONE: Museo Nazionale

INV. 204968

OGGETTO: Coperchio

PROVENIENZA (rif. I.G.M.): -

DATI DI SCAVO:
(o altra acquisizione) -

INV. DI SCAVO:

DATAZIONE: V - IV sec. a.C.

ATTRIBUZIONE: Fabbrica peuceta

MATERIALE E TECNICA: Argilla rosa-arancio, micacea, poco depurata; vernice arancio.

MISURE: Alt. 6,8; diam. 11,7.

STATO DI CONSERVAZIONE: Integrato in parte del corpo, scalfito in alcuni punti e lesionato nel pomello; scoria di ferro sulla parte superiore del corpo; vernice leggermente abrasa.

CONSISTENZA ATTUALE DEL MATERIALE: -

ESAME DEI REPERTI: -

CONDIZIONE GIURIDICA: Proprietà dello Stato

NOTIFICHE: -

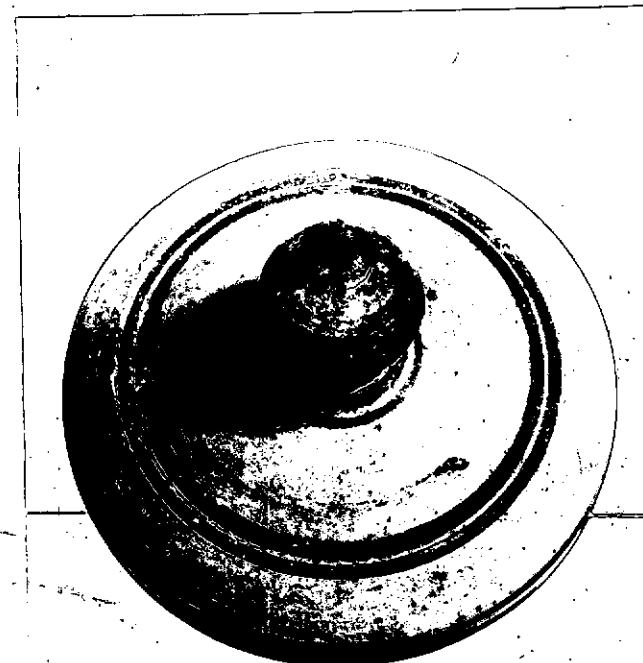

NEG. 8048 X

DESCRIZIONE: Di forma troncoconica leggermente convessa, bordo verticale e pomello di presa globulare con breve stelo cilindrico.

Decorazione costituita da gruppi di fasce circolari concentriche; pomello di presa interamente verniciato.

L'esemplare, con la sua semplice decorazione costituita da fasce e linee parallele, può inserirsi nella Classe C della classificazione del De Juliis, caratterizzata da una produzione di tipo "industriale" diffusa in Peucezia, dalla metà del VI fino agli inizi del III sec. a.C. (E.M. DE JULIIS, La ceramica geometrica della Peucezia: bilancio degli studi e prospettive dell'oderna ricerca, in "ΑΠΑΡΧΑΙ", Nuove ricerche e studi sulla Magna Grecia e la Sicilia antica in onore di Paolo Enrico Arias", Pisa, 1982, pp. 126 - 127).

RESTAURI:

ESEGUITI:

PROCEDIMENTI SEGUITI:

BIBLIOGRAFIA, INVENTARI:

SOPRINTENDENZA ARCHEOLOGICA

FOTOGRAFIE:

TARANTO

A.F.S. n° 8068 Cat. X

DISEGNI:

ESAME DEI SITI E DEI TERRENI:

RIFERIMENTO OGGETTI DELLO STESSO COMPLESSO:

COMPILATORE DELLA SCHEDA: ANGELO CONTE

DATA: Dicembre 1979

VISTO DEL FUNZIONARIO RESPONSABILE:
dott.ssa Antonietta DELL'AGLIO



Angelo Conte

Io sottoscritto mi obbligo alla conservazione dell'oggetto descritto nel presente foglio secondo le norme della Legge 1° Giugno 1939, n. 1089 e Regolamento approvato con R. Decreto n. 363 del 30 Gennaio 1913; di conseguenza a non rimuoverlo dal posto che occupa, a non apportarvi modificazioni senza conseguire preventiva approvazione del Ministero dell'Istruzione, e a non menomarne in alcun modo il pubblico godimento.

DATA:

VISTO DEL SOPRINTENDENTE

FIRMA

ALLEGATI:

AGGIORNAMENTI:

OSSERVAZIONI: Dall'inventario generale risulta che tutto il materiale dal n.inv. 204858 al n.inv. 205000 si trovava in una cassa depositata in uno dei magazzini del Museo di Taranto, recante all'interno il seguente biglietto senza ulteriori indicazioni: "Materiale proveniente dalla Peucezia".

RIFERIMENTO VECCHIE SCHEDE: