

N. CATALOGO GENERALE	N. CATALOGO INTERNAZIONALE	 MINISTERO PER I BENI CULTURALI E AMBIENTALI DIREZ. GEN. DELLE ANTICHITA' E BELLE ARTI		REGIONE	N.
16/00009958	ITA:	SOPRINTENDENZA ARCHEOLOGICA DELLA PUGLIA	63	PUGLIA	-

Stato - S. (c. 1.000.000)

PROVINCIA E COMUNE: TA - TARANTO

LUOGO DI COLLOCAZIONE: Museo Nazionale

INV. 204971

OGGETTO: **Patera**

PROVENIENZA (rif. I.G.M.): -

DATI DI SCAVO: -
(o altra acquisizione)

INV. DI SCAVO:

DATAZIONE: V - IV sec. a.C.

ATTRIBUZIONE: Fabbrica peuceta

MATERIALE E TECNICA: **Argilla arancio, micacea, poco depurata;
vernice rosso-bruna.**MISURE: **Alt. 5,2; diam. 20,6.**STATO DI CONSERVAZIONE: **Scheggiata ed abrasa in vari punti;
vernice alquanto evanida e non omogenea per cottura
imperfetta; forma leggermente irregolare.**

CONSISTENZA ATTUALE DEL MATERIALE: -

ESAME DEI REPERTI: -

CONDIZIONE GIURIDICA: **Proprietà dello Stato**

NOTIFICHE: -

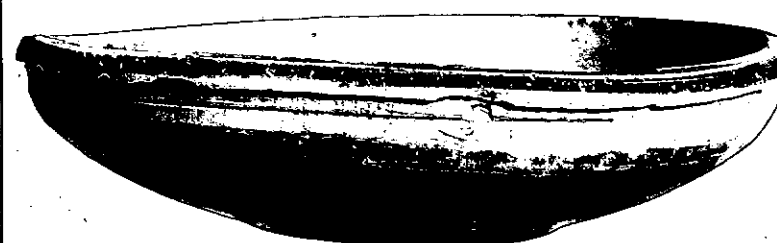

8051. X NEG. 8052 X

DESCRIZIONE: Orlo ingrossato e ripiegato, corpo a profilo convesso leggermente carenato nella parte superiore, fondo piatto un po' concavo.
Decorazione: all'interno, cinque fasce circolari concentriche; all'esterno, fascia sull'orlo e coppia di fasce sulla parte superiore della vasca.

L'esemplare, con la sua semplice decorazione costituita da fasce e linee parallele, può inserirsi nella Classe C della classificazione del De Juliis, caratterizzata da una produzione di tipo "industriale", diffusa in Peucezia, dalla metà del VI fino agli inizi del III sec. a.C. (D. M. DE JULIIS, La ceramica geometrica della Peucezia; bilancio degli studi e prospettive dell'odierna ricerca, in "ΑΤΤΑΡΧΑΙ, Nuove ricerche e studi sulla Magna Grecia e la Sicilia antica in

RESTAURI:

ESEGUITI:

PROCEDIMENTI SEGUITI:

BIBLIOGRAFIA, INVENTARI:

SOPRINTENDENZA ARCHEOLOGICA
FOTOGRAFIE: TARANTO
A.F.S. n° 8051-8052 Cat. X

DISEGNI:

ESAME DEI SITI E DEI TERRENI:

RIFERIMENTO OGGETTI DELLO STESSO COMPLESSO:

COMPILATORE DELLA SCHEDA:

ANGELO CONTE

Angelo Conte

DATA: Dicembre 1979

VISTO DEL FUNZIONARIO RESPONSABILE:

dott.ssa Antonietta DELL'AGLIO

Antonietta Dell'Aglio



ALLEGATI: uno

Io sottoscritto mi obbligo alla conservazione dell'oggetto descritto nel presente foglio secondo le norme della Legge 1° Giugno 1939, n. 1089 e Regolamento approvato con R. Decreto n. 363 del 30 Gennaio 1913; di conseguenza a non rimuoverlo dal posto che occupa, a non apportarvi modificazioni senza conseguire preventiva approvazione del Ministero dell'Istruzione, e a non menomarne in alcun modo il pubblico godimento.

DATA:

VISTO DEL SOPRINTENDENTE

FIRMA

AGGIORNAMENTI:

OSSERVAZIONI: Dall'inventario generale risulta che tutto il materiale dal n.inv. 204858 al n.inv. 205000 si trovava in una cassa depositata in uno dei magazzini del Museo di Taranto, recante all'interno il seguente biglietto senza ulteriori indicazioni: "Materiale proveniente dalla Peucezia".

RIFERIMENTO VECCHIE SCHEDE:

RA

N. CATALOGO GENERALE

N. CATALOGO INTERNAZIONALE



MINISTERO PER I BENI CULTURALI E AMBIENTALI
DIREZ. GEN. DELLE ANTICHITA' E BELLE ARTI

16/00009958

ITA:

SOPRINTENDENZA ARCHEOLOGICA PUGLIA 63

INV.

204971

ALLEGATO N. 1

(5605243) Roma, 1975 - Ist. Poligr. Stato - S. (c. 200.000)

onore di Paolo Enrico Arias", Pisa, 1982, pp. 126 - 127).