



CODICI

16/00009959

ITA:

SOPRINTENDENZA ARCHEOLOGICA DELLA PUGLIA

63

PUGLIA

-

(5605241) Roma, 1975 - Ist. Poligr. Stato - S. (c. 1.000.000)

PROVINCIA E COMUNE: TA - TARANTO

LUOGO DI COLLOCAZIONE: Museo Nazionale

INV. 204972

OGGETTO: Coppa

PROVENIENZA (rif. I.G.M.): -

DATI DI SCAVO:
(o altra acquisizione) -

INV. DI SCAVO:

DATAZIONE: IV sec. a. C.

ATTRIBUZIONE: Fabbrica peuceta

MATERIALE E TECNICA: Argilla giallo-arancio, micacea, poco depurata; vernice arancio.

MISURE: Alt. 4,8; diam. 16,5.

STATO DI CONSERVAZIONE: Ricomposta da due frammenti, scheggiata lungo il bordo e abrasa in vari punti; vernice alquanto evanida.

CONSISTENZA ATTUALE DEL MATERIALE: -

ESAME DEI REPERTI: -

CONDIZIONE GIURIDICA: Proprietà dello Stato

NOTIFICHE: -

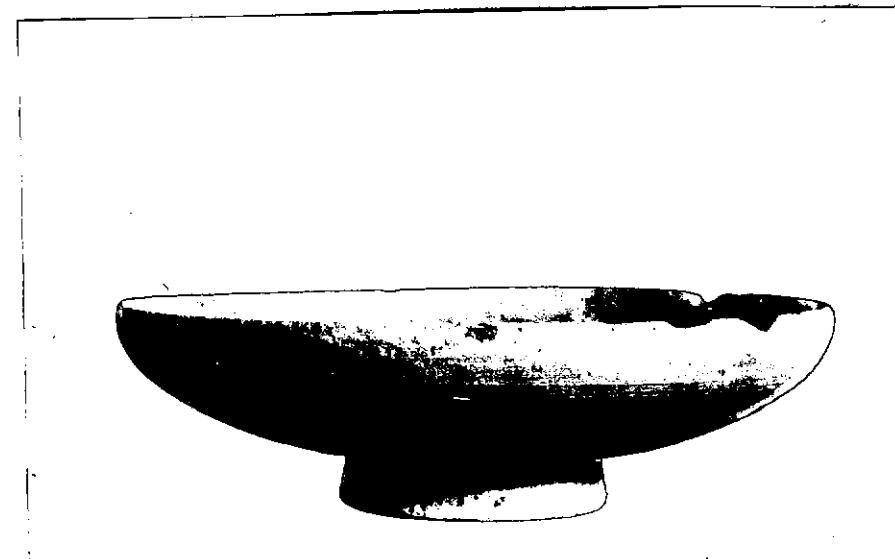

NEG. 8053 X

DESCRIZIONE: Orlo leggermente inflesso, vasca arrotondata, piede troncoconico.

Decorazione: all'interno, ampia fascia in rosso presso l'orlo e, al di sotto, due linee circolari concentriche.

Esemplari di questo tipo, anche se con alcune varianti tettoniche, soprattutto per quanto riguarda il piede, sono presenti in tombe del IV sec. a. C. (B. M. SCARPI, Gioia del Colle-Scavi nella zona di Monte Sannace-Le tombe rinvenute nel 1957, in "Mon. Ant. Lincei", XLV, 1960, coll. 294-295, fig. 125:26; E. M. DE JULIIS, Ortona (Foggia) Scavi nella necropoli, in "Not. Scavi", 1973, pagg. 336, 374, 383, figg. 70:10, 116:1 e 9, 129:4). La forma è comunque già attestata nel V sec. a. C. (P. G. LO PORTO, Civiltà indigena e penetrazione greca nella Lucania orientale, in "Mon. Ant. Lincei", XLVIII, 1973, pag. 229, tav. LXXII 1:5).

RESTAURI:

ESEGUITI:

PROCEDIMENTI SEGUITI:

BIBLIOGRAFIA, INVENTARI:

FOTOGRAFIE: *ESPOSIZIONE DI ANNI DI OCEANO*
PARANIO
 A.F.S. n° 8053 Cat. X

DISEGNI:

ESAME DEI SITI E DEI TERRENI:

RIFERIMENTO OGGETTI DELLO STESSO COMPLESSO:

COMPILATORE DELLA SCHEDA: ANGELO CONTE

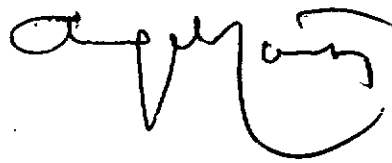

DATA: Dicembre 1979

VISTO DEL FUNZIONARIO RESPONSABILE:

dott.ssa Antonietta DELL'AGLIO



ALLEGATI:

Io sottoscritto mi obbligo alla conservazione dell'oggetto descritto nel presente foglio secondo le norme della Legge 1° Giugno 1939, n. 1089 e Regolamento approvato con R. Decreto n. 363 del 30 Gennaio 1913; di conseguenza a non rimuoverlo dal posto che occupa, a non apportarvi modificazioni senza conseguire preventiva approvazione del Ministero dell'Istruzione, e a non menomarne in alcun modo il pubblico godimento.

DATA:

VISTO DEL SOPRINTENDENTE

FIRMA

AGGIORNAMENTI:

OSSERVAZIONI: Dall'inventario generale risulta che tutto il materiale dal n.inv. 204858 al n.inv. 205000 si trovava in una cassa depositata in uno dei magazzini del Museo di Taranto, recante all'interno il seguente biglietto senza ulteriori indicazioni: "Materiale proveniente dalla Peucezia".

RIFERIMENTO VECCHIE SCHEDE: