



CODICI

16/00009960

ITA:

SOPRINTENDENZA ARCHEOLOGICA DELLA PUGLIA

63

PUGLIA

-

(5605241) Roma, 1975 - Ist. Poligr. Stato - S. (c. 1.000.000)

PROVINCIA E COMUNE: TA - TARANTO

LUOGO DI COLLOCAZIONE: Museo Nazionale

INV. 204973

OGGETTO: Coppa

PROVENIENZA (rif. I.G.M.): -

DATI DI SCAVO: -
(o altra acquisizione)

INV. DI SCAVO:

DATAZIONE: IV sec. a. C.

ATTRIBUZIONE: Fabbrica peuceta

MATERIALE E TECNICA: Argilla rosa-arancio, micacea, poco depu-
rata; ingubbiatura giallo-verdognola; vernice bruna.

MISURE: Alt. 5,8; diam. 19.

STATO DI CONSERVAZIONE: Scheggiata in vari punti; vernice al-
quanto evanida.

CONSISTENZA ATTUALE DEL MATERIALE: -

ESAME DEI REPERTI: -

CONDIZIONE GIURIDICA: Proprietà dello Stato

NOTIFICHE: -

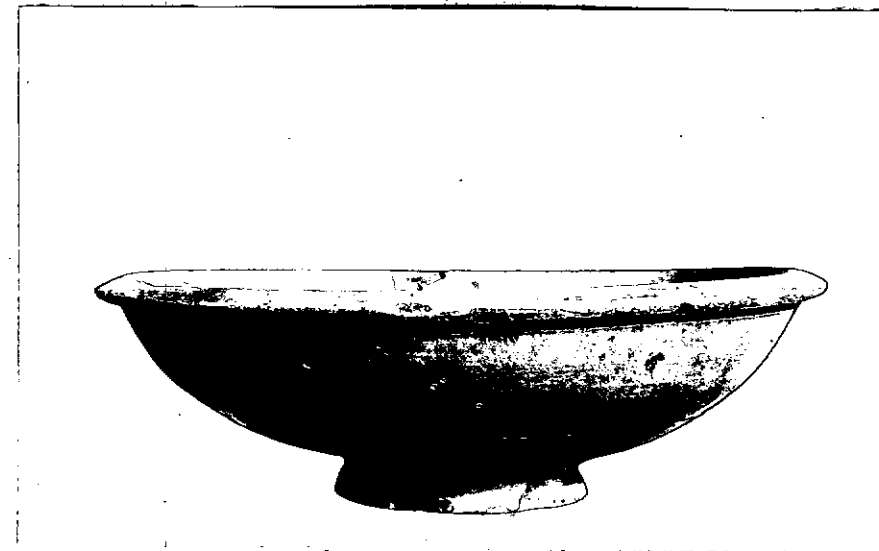

DESCRIZIONE: Labbro aggettante a sezione triangolare, va-
sca a profilo convesso, piede troncoconico. NEG. 8054 X
Decorazione: all'interno, fascia sull'orlo e linea cir-
colare concentrica sulla parte superiore della vasca.

Esemplari di questo tipo, anche se con alcune varianti
tettoniche, soprattutto per quanto riguarda il piede,
sono presenti in tombe del IV sec.a.C. (B.M. SCARPI,
Gioia del Colle-Scavi nella zona di Monte Sannace- Le
tombe rinvenute nel 1957, in "Mon.Ant.Lincei", XLV, 1960,
coll. 294-295, fig. 125:26; E.M. DE JULIIS, Ortona (Foggia)-
Scavi nella necropoli, in "Not.Scavi", 1973, pagg. 336,
374, 383, figg. 70:10, 116:1 e 9, 129:4). La forma é comun-
que già attestata nel V sec.a.C. (F.G. LO PORTO, Civiltà
indigena e penetrazione greca nella Lucania orientale,
in "Mon.Ant.Lincei", XLVIII, 1973, pag. 229, tav. LXXII, 1:5)

RESTAURI:

ESEGUITI:

PROCEDIMENTI SEGUITI:

BIBLIOGRAFIA, INVENTARI:

SOPRINT. REGIONALE ARCHEOLOGICA
TARANTO
A.F.S. n° 8054 Cat. X

DISEGNI:

ESAME DEI SITI E DEI TERRENI:

RIFERIMENTO OGGETTI DELLO STESSO COMPLESSO:

COMPILATORE DELLA SCHEDA: ANGELO CONTE

DATA: Dicembre 1978

VISTO DEL FUNZIONARIO RESPONSABILE:
dott.ssa Antonietta DELL'AGLIO



ALLEGATI:

Io sottoscritto mi obbligo alla conservazione dell'oggetto descritto nel presente foglio secondo le norme della Legge 1° Giugno 1939, n. 1089 e Regolamento approvato con R. Decreto n. 363 del 30 Gennaio 1913; di conseguenza a non rimuoverlo dal posto che occupa, a non apportarvi modificazioni senza conseguire preventiva approvazione del Ministero dell'Istruzione, e a non menomarne in alcun modo il pubblico godimento.

DATA:

VISTO DEL SOPRINTENDENTE

FIRMA

AGGIORNAMENTI:

OSSERVAZIONI: Dall'inventario generale risulta che tutto il materiale dal n.inv. 204858 al n.inv. 205000 si trovava in una cassa depositata in uno dei magazzini del Museo di Taranto, recante all'interno il seguente biglietto senza ulteriori indicazioni: "Materiale proveniente dalla Peucezia".

RIFERIMENTO VECCHIE SCHEDE: