



CODICI

16/00009961

ITA:

SOPRINTENDENZA ARCHEOLOGICA DELLA PUGLIA

63

PUGLIA

-

(5605241) Roma, 1975 - Ist. Poligr. Stato - S. (c. 1.000.000)

PROVINCIA E COMUNE: TA - TARANTO

LUOGO DI COLLOCAZIONE: Museo Nazionale

INV. 204974

OGGETTO: Coppa acroma

PROVENIENZA (rif. I.G.M.): -

DATI DI SCAVO: -  
(o altra acquisizione)

INV. DI SCAVO:

DATAZIONE: IV sec. a.C.

ATTRIBUZIONE: Fabbrica peuceta

MATERIALE E TECNICA: Argilla beige-rosata, micacea, poco depu-  
rata.

MISURE: Alt. 4,5; diam. 19,2.

STATO DI CONSERVAZIONE: Integrata in tre punti lungo il bordo  
e leggermente scalfita.

CONSISTENZA ATTUALE DEL MATERIALE: -

ESAME DEI REPERTI: -

CONDIZIONE GIURIDICA: Proprietà dello Stato

NOTIFICHE: -

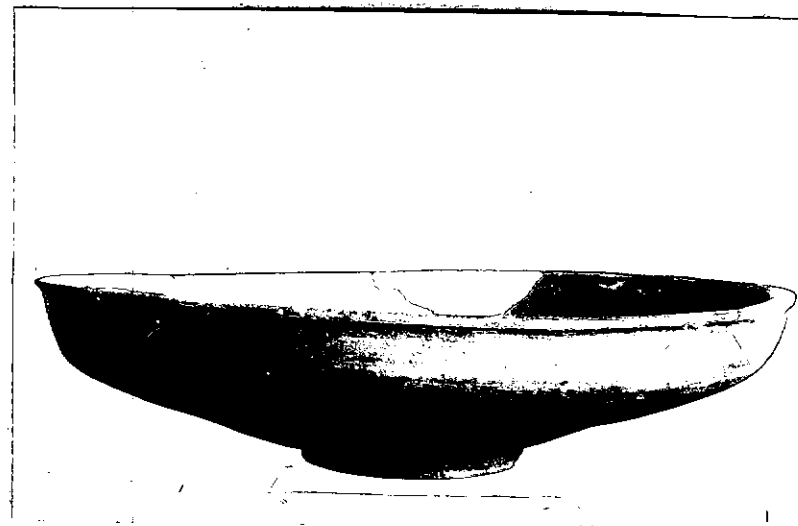
DESCRIZIONE: Orlo leggermente aggettante, ampia vasca a  
profilo carenato, piede a disco. NEG. 8055 X

Esemplari di questo tipo, anche se con alcune varian-  
ti tettoniche, soprattutto per quanto riguarda il pie-  
de, sono presenti in tombe del IV sec. a.C. (B.M. SCARPI,  
Gioia del Valle-Scavi nella zona di Monte Sannace- Le  
tombe rinvenute nel 1957, in "Mon. Ant. Lincei", XLV, 1960,  
coll. 294-295, fig. 125:26; E.M. DE JULIIS, Ordona (Foggia)  
Scavi nella necropoli, in "Not. Scavi", 1973, pagg. 336,  
374, 383, figg. 70:10, 116:1 e 9, 129:4). La forma é comun-  
que già attestata nel V sec. a.C. (F.G. LO PORTO, Civiltà  
indigena e penetrazione greca nella Lucania orientale,  
in "Mon. Ant. Lincei", XLVIII, 1973, pag. 229, tav. LXXII, 1:5).

RESTAURI:

ESEGUITI:

PROCEDIMENTI SEGUITI:

BIBLIOGRAFIA, INVENTARI:

SUPERINTENDENZA ARCHEOLOGICA  
TARANTO  
FOTOGRAFIE:  
A.F.S. n° 8055 Cat. X

DISEGNI:

ESAME DEI SITI E DEI TERRENI:

RIFERIMENTO OGGETTI DELLO STESSO COMPLESSO:

COMPILATORE DELLA SCHEDA: ANGELO CONTE



DATA: Dicembre 1979

VISTO DEL FUNZIONARIO RESPONSABILE:

dott.ssa Antonietta D'LL'AGLIO

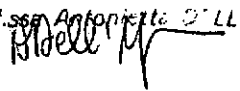

ALLEGATI:

Io sottoscritto mi obbligo alla conservazione dell'oggetto descritto nel presente foglio secondo le norme della Legge 1° Giugno 1939, n. 1089 e Regolamento approvato con R. Decreto n. 363 del 30 Gennaio 1913; di conseguenza a non rimuoverlo dal posto che occupa, a non apportarvi modificazioni senza conseguire preventiva approvazione del Ministero dell'Istruzione, e a non menomarne in alcun modo il pubblico godimento.

DATA: .....

VISTO DEL SOPRINTENDENTE

FIRMA

AGGIORNAMENTI:

OSSERVAZIONI: Dall'inventario generale risulta che tutto il materiale dal n.inv. 204858 al n.inv. 205000 si trovava in una cassa depositata in uno dei magazzini del Museo di Taranto, recante all'interno il seguente biglietto senza ulteriori indicazioni: "Materiale proveniente dalla Peucezia".

RIFERIMENTO VECCHIE SCHEDE: