



CODICI

16/00009965

ITA:

SOPRINTENDENZA ARCHEOLOGICA DELLA PUGLIA

63

PUGLIA

-

(5605241) Roma, 1975 - Ist. Poligr. Stato - S. (c. 1.000.000)

PROVINCIA E COMUNE: TA - TARANTO

LUOGO DI COLLOCAZIONE: Museo Nazionale

INV. 204978

OGGETTO: Attingitoio

PROVENIENZA (rif. I.G.M.): -

DATI DI SCAVO: -
(o altra acquisizione)

INV. DI SCAVO:

DATAZIONE: Fine IV - III sec. a. C.

ATTRIBUZIONE: Fabbrica peuceta

MATERIALI E TECNICA: Argilla giallo-arancio, micacea, poco depurata; vernice rossa.

MISURE: Alt. 4,5; diam. 10,3.

STATO DI CONSERVAZIONE: Leggermente scalfito, ed incrostato in alcuni punti; vernice scrostata lungo l'orlo e alquanto evanida.

CONSISTENZA ATTUALE DEL MATERIALE: -

ESAME DEI REPERTI: -

CONDIZIONE GIURIDICA: Proprietà dello Stato

NOTIFICHE: -

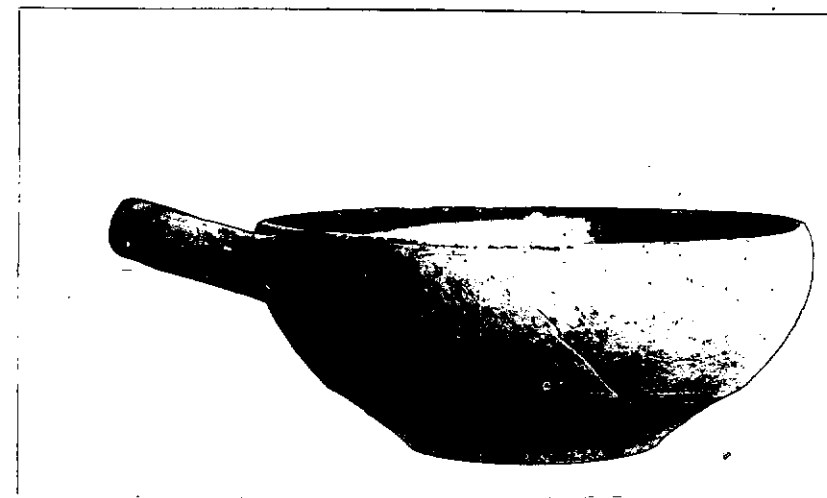

NEG. 8059 X

DESCRIZIONE: Orlo inflesso, vasca a profilo convesso con leggera carenatura nella parte inferiore, fondo piatto, ansa a bastoncino orizzontale, leggermente rialzata. Orlo e parte non a vista dell'ansa dipinti in rosso.

L'attingitoio, o più comunemente tazza monoansata, è forma diffusa in Italia Meridionale nei corredi della fine del IV e del III sec. a. C. (J.P. MOREL, Assoro-Scavi nella necropoli, in "Not. Scavi", 1966, tombe 9, 27, 28, 30, 41, 53, 57; B.L. SCARFI, Gioia del Colle-Scavi nella zona di Monte Sannace-Le tombe rinvenute nel 1957, in "Mon. Ant. Lincei", XLV, 1960, tombe 3, 4, 5, 20).

RESTAURI:

ESEGUITI:

PROCEDIMENTI SEGUITI:

BIBLIOGRAFIA, INVENTARI:

SUPREINTENDENZA ARCHEOLOGICA
TARANTO
FOTOGRAFIE:
A.F.S. n° 8059 Cat. X

DISEGNI:

ESAME DEI SITI E DEI TERRENI:

RIFERIMENTO OGGETTI DELLO STESSO COMPLESSO:

COMPILATORE DELLA SCHEDA: **FEDERICO CONTE**

DATA: Dicembre 1978

VISTO DEL FUNZIONARIO RESPONSABILE:

dott.ssa Antonietta Dell'Isola



apluva

ALLEGATI:

Io sottoscritto mi obbligo alla conservazione dell'oggetto descritto nel presente foglio secondo le norme della Legge 1° Giugno 1939, n. 1089 e Regolamento approvato con R. Decreto n. 363 del 30 Gennaio 1913; di conseguenza a non rimuoverlo dal posto che occupa, a non apportarvi modificazioni senza conseguire preventiva approvazione del Ministero dell'Istruzione, e a non menomarne in alcun modo il pubblico godimento.

DATA:

VISTO DEL SOPRINTENDENTE

FIRMA

AGGIORNAMENTI:

OSSERVAZIONI: Dall'inventario generale risulta che tutto il materiale dal n.inv. 204858 al n.inv. 205000 si trovava in una cassa depositata in uno dei magazzini del Museo di Taranto, recante all'interno il seguente biglietto senza ulteriori indicazioni: "Materiale proveniente dalla Peucezia".

RIFERIMENTO VECCHIE SCHEDE: