

RA

N. CATALOGO GENERALE

N. CATALOGO INTERNAZIONALE

MINISTERO PER I BENI CULTURALI E AMBIENTALI
DIREZ. GEN. DELLE ANTICHITA' E BELLE ARTI

REGIONE

N.

CODICI

16/00018000

ITA:

SOPR. ARCHEOLOGICA DELLA PUGLIA - TARANTO

63

PUGLIA

(5605241) Roma, 1975 - Ist. Poligr. Stato - S. (c. 1.000.000)

PROVINCIA E COMUNE: TA - Taranto

LUOGO DI COLLOCAZIONE: Museo Nazionale

INV. 202000

OGGETTO: Testa fittile femminile

PROVENIENZA (rif. I.G.M.):

DATI DI SCAVO: Sconosciuti
(o altra acquisizione)

INV. DI SCAVO:

DATAZIONE:

ATTRIBUZIONE: Fabbrica tarantina

MATERIALE E TECNICA: Argilla rossiccia, poco depurata;
a matrice monovalva; cava sul retro.MISURE: 10,3; larg. 6,3
alt.STATO DI CONSERVAZIONE: Frammentaria.
Resta solo la parte destra.

CONSISTENZA ATTUALE DEL MATERIALE:

ESAME DEI REPERTI:

CONDIZIONE GIURIDICA: Proprietà dello Stato

NOTIFICHE:

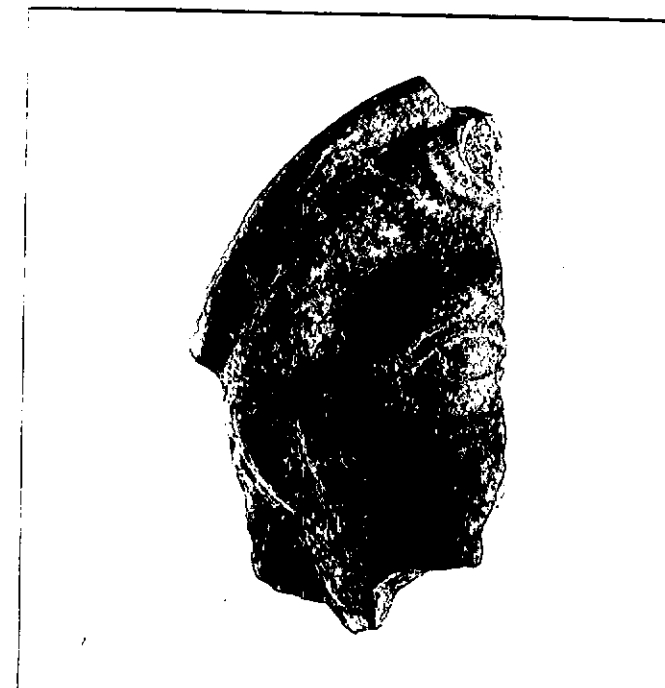

DESCRIZIONE:

NEG. ER 228
80716

Occhio a palpebre spesse; capelli ondulati che le lasciano scoperto l'orecchio; diadema del tipo a grosso cordone.
Per la frammentarietà del pezzo non è possibile individuare il tipo e attribuirgli una datazione.

RESTAURI:

ESEGUITI:

PROCEDIMENTI SEGUITI:

BIBLIOGRAFIA, INVENTARI:

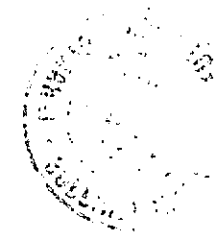

FOTOGRAFIE:

DISEGNI:

ESAME DEI SITI E DEI TERRENI:

RIFERIMENTO OGGETTI DELLO STESSO COMPLESSO:

COMPILATORE DELLA SCHEDA: Dott. ssa Giovanna OLIVIERI *Giovanna Olivieri*

DATA: -- SET. 1984

VISTO DEL FUNZIONARIO RESPONSABILE:

Luca Testa



ALLEGATI:

Io sottoscritto mi obbligo alla conservazione dell'oggetto descritto nel presente foglio secondo le norme della Legge 1° Giugno 1939, n. 1089 e Regolamento approvato con R. Decreto n. 363 del 30 Gennaio 1913; di conseguenza a non rimuoverlo dal posto che occupa, a non apportarvi modificazioni senza conseguire preventiva approvazione del Ministero dell'Istruzione, e a non menomarne in alcun modo il pubblico godimento.

DATA:

VISTO DEL SOPRINTENDENTE

FIRMA

AGGIORNAMENTI:

OSSERVAZIONI:

RIFERIMENTO VECCHIE SCHEDE: