



16/00011584

ITA:

SOPRINTENDENZA ALLE ANTICHITA' DELLA PUGLIA

63

PUGLIA

2

(5605241) Roma, 1975 - Ist. Poligr. Stato - S. (c. 1.000.000)

PROVINCIA E COMUNE: BA - Bari

LUOGO DI COLLOCAZIONE: Museo Archeologico INV. 23208

OGGETTO: Brocchetta acroma

PROVENIENZA (rif. I.G.M.): Bari, Conv. S. Scolastica (F.177, II NE)

DATI DI SCAVO: 3 aprile 1975 INV. DI SCAVO:
(o altra acquisizione) tomba n.2 (ad enchytrismos)

DATAZIONE: V sec.a.C.

ATTRIBUZIONE: Fabbrica indigena peuceta

MATERIALE E TECNICA: Argilla giallo-rosata

MISURE: alt.9,5;diam.base 3,9;diam.orlo 6,9

STATO DI CONSERVAZIONE: Integra;una scheggiatura sull'orlo ed
una sul corpo

CONSISTENZA ATTUALE DEL MATERIALE:

ESAME DEI REPERTI:

CONDIZIONE GIURIDICA: Proprietà dello Stato

NOTIFICHE:

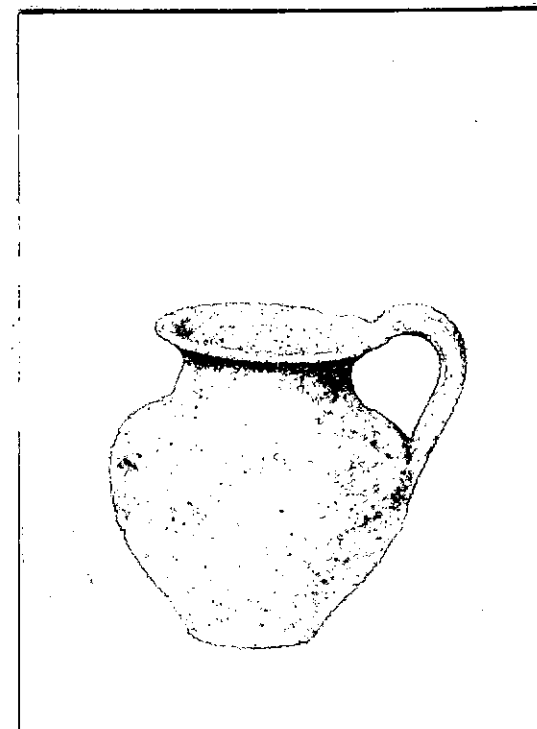

NEG. 6887

DESCRIZIONE: Base piatta;corpo piriforme rastremato
in basso;collo indistinto troncoconico con orlo
svasante;ansa verticale a nastro leggermente sovr
montante. Acroma.Nota : molto simile un esemplare della tomba 8
di Bari, via Amendola, del V sec.a.C. Cfr. Museo
di Bari, inv.n.22089.

RESTAURI:

ESEGUITI:

PROCEDIMENTI SEGUITI:

BIBLIOGRAFIA, INVENTARI:

SOPRINTENDENZA ARCHEOLOGICA

FOTOGRAFIE:

TARANTO

N. S. n° 6887 Cat. Bari

DISEGNI:

ESAME DEI SITI E DEI TERRENI:

RIFERIMENTO OGGETTI DELLO STESSO COMPLESSO:

Dal n.23207 al n.23209

COMPILATORE DELLA SCHEDA: *Arcangelo Farnano*

DATA: **Gennaio 1979**

VISTO DEL FUNZIONARIO RESPONSABILE:



Adelfius

ALLEGATI:

Io sottoscritto mi obbligo alla conservazione dell'oggetto descritto nel presente foglio secondo le norme della Legge 1° Giugno 1939, n. 1089 e Regolamento approvato con R. Decreto n. 363 del 30 Gennaio 1913; di conseguenza a non rimuoverlo dal posto che occupa, a non apportarvi modificazioni senza conseguire preventiva approvazione del Ministero dell'Istruzione, e a non menomarne in alcun modo il pubblico godimento.

DATA:

VISTO DEL SOPRINTENDENTE

FIRMA

AGGIORNAMENTI:

OSSERVAZIONI:

L'oggetto si trova temporaneamente in esposizione nel Rettorato dell'Università

RIFERIMENTO VECCHIE SCHEDE: