



16/00011603

ITA:

SOPRINTENDENZA ALLE ANTICHITA' DELLA PUGLIA

63

PUGLIA

b

(5605241) Roma, 1975 - Ist. Poligr. Stato - S. (c. 1.000.000)

PROVINCIA E COMUNE: BA - Bari

MUSEO DI COLLOCAZIONE: Museo Archeologico INV. 23228

OGGETTO: Brocchetta a v.n.

PROVENIENZA (rif. I.G.M.): Bari, Conv. S. Scolastica (F. 177, II NE)

DATI DI SCAVO: 4 ottobre 1975  
(o altra acquisizione) tomba n. 9 (a sarcofago) INV. DI SCAVO:

DATAZIONE: Metà del V sec. a.C.

ATTRIBUZIONE: Fabbrica attica (?)

MATERIALE E TECNICA: Argilla rosata; vernice nera lucida, con parti diluite in rosso

MISURE: alt. 11,6; diam. base 6,9; diam. orlo 10,4

STATO DI CONSERVAZIONE: Riattaccato un frammento dell'orlo; un altro pezzo dell'orlo è di restauro; una scheggiatura sull'ansa; poche scrostature della vernice

CONSISTENZA ATTUALE DEL MATERIALE:

ESAME DEI REPERTI:

CONDIZIONE GIURIDICA: Proprietà dello Stato

NOTIFICHE:

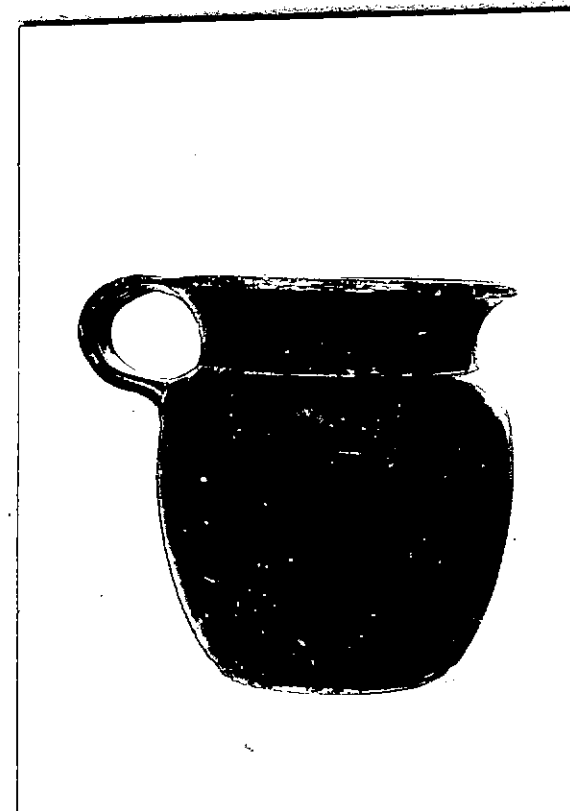

DESCRIZIONE: Base piatta; corpo a botte; orlo svasante; ansa verticale a nastro. NEG. 6319  
Interamente verniciata, in nero, con tratto diluito in rosso presso la base; base risparmiata, con al centro cerchiello e punto in rosso.

Nota: il tipo è diffuso, anche in Peucezia, nel V sec. a.C. Cfr. SCARFI, "M.A.L." XLV (1961), fig. 89, n. 10.

RESTAURI:

ottobre-novembre 1975

ESEGUITI:

PROCEDIMENTI SEGUITI:

- 1) Incollaggio con "Peligom"
- 2) Integrazione della lacuna in gesso misto a polvere di mattone e polvere di marmo, colorata in nero e rivestito con gommalacca diluita in alcool

BIBLIOGRAFIA, INVENTARI:

FOTOGRAFIE: **SOPRINTENDENZA ARCHEOLOGICA**  
**TARANTO**  
A.F.S. n° 6919 Cat. Bari

DISEGNI:

ESAME DEI SITI E DEI TERRENI:

RIFERIMENTO OGGETTI DELLO STESSO COMPLESSO:

Ceramiche dal n.23221 al n.23231

Metalli dal n.23232 al n.23233

COMPILATORE DELLA SCHEDA: *Arcangelo Formaro*

DATA: **Gennaio 1979**

VISTO DEL FUNZIONARIO RESPONSABILE



ALLEGATI:

Io sottoscritto mi obbligo alla conservazione dell'oggetto descritto nel presente foglio secondo le norme della Legge 1° Giugno 1939, n. 1089 e Regolamento approvato con R. Decreto n. 363 del 30 Gennaio 1913; di conseguenza a non rimuoverlo dal posto che occupa, a non apportarvi modificazioni senza conseguire preventiva approvazione del Ministero dell'Istruzione, e a non menomarne in alcun modo il pubblico godimento.

DATA: .....

VISTO DEL SOPRINTENDENTE

FIRMA

AGGIORNAMENTI:

OSSERVAZIONI: **L'oggetto si trova temporaneamente in esposizione nel Rettorato dell'Università**

RIFERIMENTO VECCHIE SCHEDE: