



16/00011604

ITA:

SOPRINTENDENZA ALLE ANTICHITA' DELLA PUGLIA

63

PUGLIA

9

(5605241) Roma, 1975 - Ist. Poligr. Stato - S. (c. 1.000.000)

PROVINCIA E COMUNE: BA - Bari

MUSEO DI COLLOCAZIONE: Museo Archeologico INV. 23229

OGGETTO: Brocchetta a v.n.

PROVENIENZA (rif. I.G.M.): Bari, Conv. S. Scolastica (P. 177, II NE)

DATI DI SCAVO: 4 ottobre 1975 INV. DI SCAVO:  
(o altra acquisizione) tomba n. 4 (a sarcofago)

DATAZIONE: Metà V sec. a.C.

ATTRIBUZIONE: Fabbrica attica (?)

MATERIALE E TECNICA: Argilla rosata; vernice nera lucida

MISURE: alt. 9,2; diam. piede 6,5; diam. orlo 8,1

STATO DI CONSERVAZIONE: Integra; piccole scheggiature sul labbro  
e sulla pancia; piccole scrostature della vernice sul  
labbro e sull'ansa

CONSISTENZA ATTUALE DEL MATERIALE:

ESAME DEI REPERTI:

CONDIZIONE GIURIDICA: Proprietà dello Stato

NOTIFICHE:

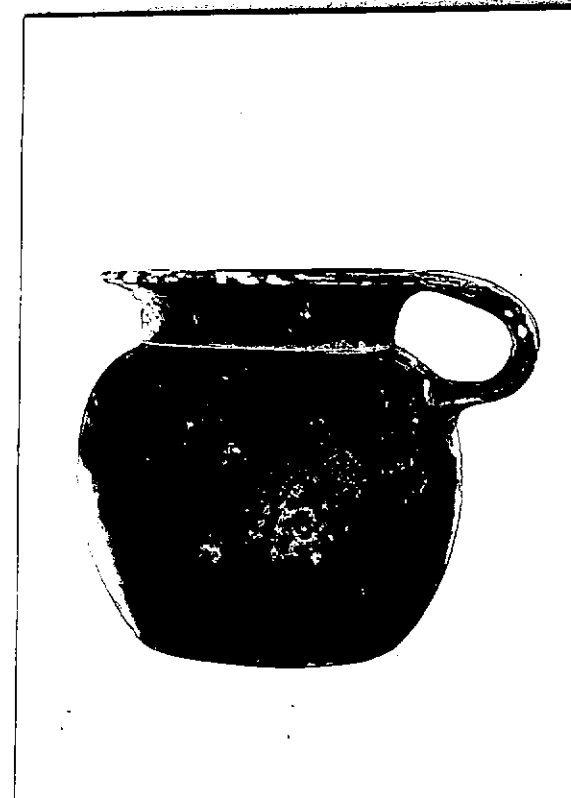

NEG. 6318

DESCRIZIONE: Base piatta; corpo a botte; orlo svasante;  
ansa verticale a nastro lievemente insellato.  
Interamente verniciata, tranne la base.

Nota: il tipo è diffuso nel V sec. a.C. Cfr.  
SPARKES-TALCOTT, "The Athenian Agora" XII, pp. 72-4,  
fig. 3, n. 202.

RESTAURI:

ESEGUITI:

PROCEDIMENTI SEGUITI:

BIBLIOGRAFIA, INVENTARI:

FOTOGRAFIE: **SOPRINTENDENZA ARCHEOLOGICA**  
**TARANTO**  
A.F.S. n° 6918 Cat. Bari

DISEGNI:

ESAME DEI SITI E DEI TERRENI:

Generiche dal n.23229 al n.23233:  
Metalli dal n.23232 al n.23233

COMPILATORE DELLA SCHEDA: *Arcangelo Formaro*

DATA: **Gennaio 1979**

VISTO DEL FUNZIONARIO RESPONSABILE



*G. De Fulvio*

ALLEGATI:

Io sottoscritto mi obbligo alla conservazione dell'oggetto descritto nel presente foglio secondo le norme della Legge 1° Giugno 1939, n. 1089 e Regolamento approvato con R. Decreto n. 363 del 30 Gennaio 1913; di conseguenza a non rimuoverlo dal posto che occupa, a non apportarvi modificazioni senza conseguire preventiva approvazione del Ministero dell'Istruzione, e a non menomarne in alcun modo il pubblico godimento.

DATA: .....

VISTO DEL SOPRINTENDENTE

FIRMA

AGGIORNAMENTI:

OSSERVAZIONI: **L'oggetto si trova temporaneamente in esposizione nel Rettorato dell'Università**

RIFERIMENTO VECCHIE SCHEDE: