



16/00011605

ITA:

SOPRINTENDENZA ALLE ANTICHITA' DELLA PUGLIA

63

PUGLIA

10

(5605241) Roma, 1975 - Ist. Poligr. Stato - S. (c. 1.000.000)

PROVINCIA E COMUNE: BA - Bari
 LUOGO DI COLLOCAZIONE: Museo Archeologico INV. 23230

OGGETTO: Brocchetta a v.n.

PROVENIENZA (rif. I.G.M.): Bari, Conv. S. Scolastica (P. 177, II UB)

DATI DI SCAVO: 4 ottobre 1975
 (o altra acquisizione) tomba n. 4 (a sarcofago) INV. DI SCAVO:

DATAZIONE: Metà V sec. a.C.

ATTRIBUZIONE: Fabbrica attica (?)

MATERIALE E TECNICA: Argilla rosata; vernice nera lucida

MISURE: alt. 6,1; diam. base 4,8; diam. orlo 5,4

STATO DI CONSERVAZIONE: Integra; una scheggiatura sull'orlo; dif-
 fusi scrostature della vernice

CONSISTENZA ATTUALE DEL MATERIALE:

ESAME DEI REPERTI:

Proprietà dello Stato

CONDIZIONE GIURIDICA:

NOTIFICHE:

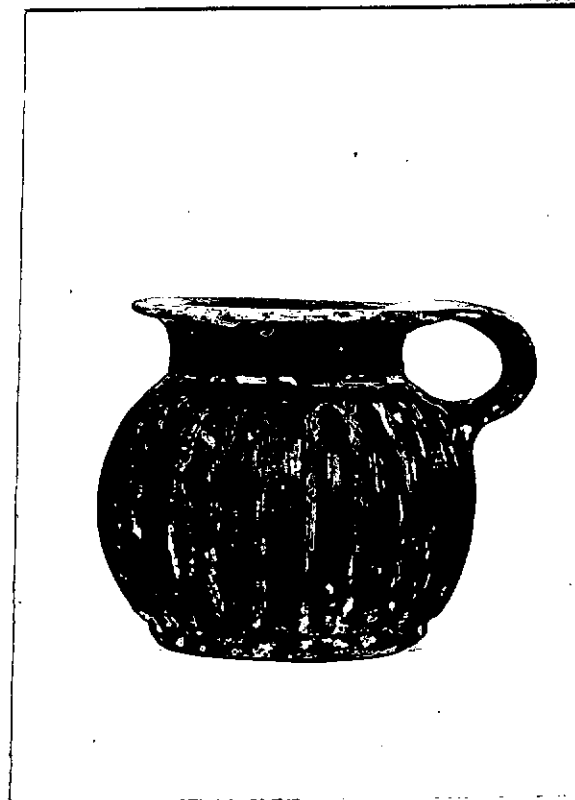

DESCRIZIONE: ^{NEG. 6917} fondo piatto con bordo segnato da un
 solco; corpo a botte baccollato; orlo svasante;
 ansa verticale a nastro.
 Interamente verniciate; sulla base, risparmiata,
 sono presenti macchie di vernice.
 Nota: il tipo è diffuso ampiamente nel V sec.
 a.C. Cfr. BERNABE' - BRCA, Helicomic-Lipara, tav.
 LX, 1, f.

RESTAURI:

ESEGUITI:

PROCEDIMENTI SEGUITI:

BIBLIOGRAFIA, INVENTARI:

FOTOGRAFIE: **SOPRINTENDENZA ARCHEOLOGICA**
TARANTO
S. n° 6917 Cat. Bari

DISEGNI:

ESAME DEI SITI E DEI TERRENI:

RIFERIMENTO OGGETTI DELLO STESSO COMPLESSO:

Ceramiche dal n.23227 al n.23231

Metalli dal n.23232 al n.23233

COMPILATORE DELLA SCHEDA: *Arcangelo Formaro*

DATA: **Gennaio 1979**

VISTO DEL FUNZIONARIO RESPONSABILE



[Signature]

ALLEGATI:

Io sottoscritto mi obbligo alla conservazione dell'oggetto descritto nel presente foglio secondo le norme della Legge 1° Giugno 1939, n. 1089 e Regolamento approvato con R. Decreto n. 363 del 30 Gennaio 1913; di conseguenza a non rimuoverlo dal posto che occupa, a non apportarvi modificazioni senza conseguire preventiva approvazione del Ministero dell'Istruzione, e a non menomarne in alcun modo il pubblico godimento.

DATA:

VISTO DEL SOPRINTENDENTE

FIRMA

AGGIORNAMENTI:

OSSERVAZIONI:

L'oggetto si trova temporaneamente in esposizione nel Rettorato dell'Università

RIFERIMENTO VECCHIE SCHEDE: