



CODICI

16/00011014

ITA:

SOPRINTENDENZA ARCHEOLOGICA DELLA PUGLIA - TARANTO

63

PUGLIA

(5605241) Roma, 1975 - Ist. Poligr. Stato - S. (c. 1.000.000)

PROVINCIA E COMUNE: BA - BARI

LUOGO DI COLLOCAZIONE: Museo Archeologico INV. 564

OGGETTO: Cratere acromo di tipo indigeno

PROVENIENZA (rif. I.G.M.): Canosa, F 176, IV SO

DATI DI SCAVO: - INV. DI SCAVO: -
(o altra acquisizione)

DATAZIONE: IV-III secolo a.C.

ATTRIBUZIONE: Fabbrica indigena

MATERIALE E TECNICA: Argilla rossastra modellata al tornio.

MISURE: Alt. 12; diam. base 6,5; diam. labbro 12.

STATO DI CONSERVAZIONE: Labbro sbreccato e scheggiature varie.

CONSISTENZA ATTUALE DEL MATERIALE: -

ESAME DEI REPERTI: -

CONDIZIONE GIURIDICA: Proprietà della Provincia di Bari

NOTIFICHE: -

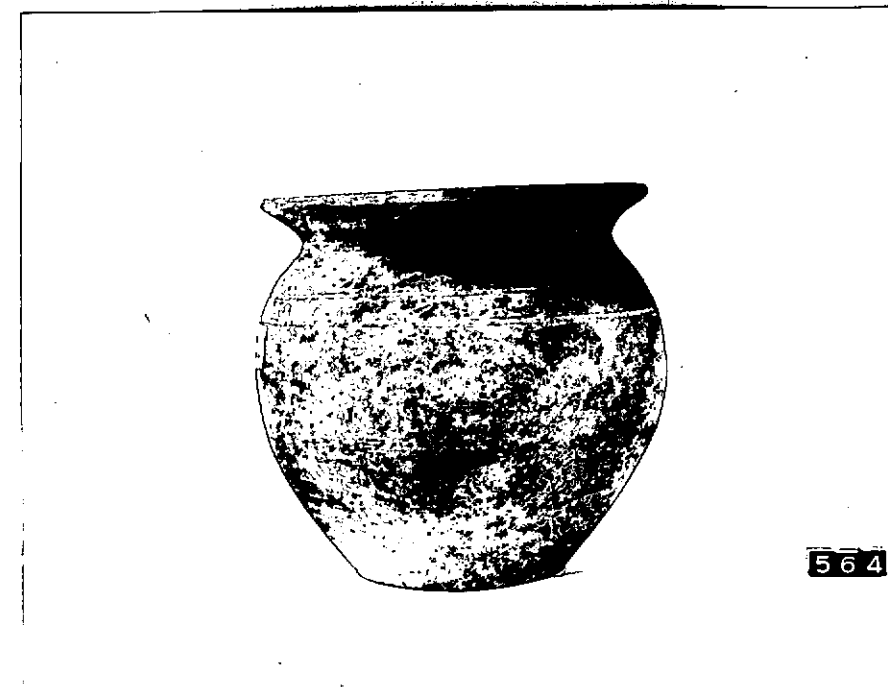

NEG. 9373

DESCRIZIONE: Corpo apodo globulare con breve labbro
espanso e cvasato. Alla spalla due sottili solchi
paralleli.

RESTAURI:

ESEGUITI:

PROCEDIMENTI SEGUITI:

BIBLIOGRAFIA, INVENTARI:

W. MAYER, Die Keramik des vorerleichenen Apuliens, IV, p. 177,
nota 2.

S. MAJER, Apulien vor und während der Hellenisierung, Leipzig-Ber-
lin, 1914, p. 61, nota 4.

SOPRINTENDENZA ARCHEOLOGICA
TARANTO
A.F.S. n° 9343 Cat. Bari

DISEGNI:

ESAME DEI SITI E DEI TERRENI:

RIFERIMENTO OGGETTI DELLO STESSO COMPLESSO:

COMPILATORE DELLA SCHEDA:

Filomena Rossi *fr*

DATA: Settembre 1978

VISTO DEL FUNZIONARIO RESPONSABILE:



le Julius

ALLEGATI:

Io sottoscritto mi obbligo alla conservazione dell'oggetto descritto nel presente foglio secondo le norme della Legge 1° Giugno 1939, n. 1089 e Regolamento approvato con R. Decreto n. 363 del 30 Gennaio 1913; di conseguenza a non rimuoverlo dal posto che occupa, a non apportarvi modificazioni senza conseguire preventiva approvazione del Ministero dell'Istruzione, e a non menomarne in alcun modo il pubblico godimento.

DATA:

VISTO DEL SOPRINTENDENTE

FIRMA

AGGIORNAMENTI:

OSSERVAZIONI:

RIFERIMENTO VECCHIE SCHEDE: