



CODICI

16/00011031

ITA:

SOPRINTENDENZA ARCHEOLOGICA DELLA PUGLIA - TARANTO

63

PUGLIA

(5605241) Roma, 1975 - Ist. Poligr. Stato - S. (c. 1.000.000)

PROVINCIA E COMUNE: BA - BARI

LUOGO DI COLLOCAZIONE: MUSEO ARCHEOLOGICO

INV. 800

OGGETTO: Cratere acromo di tipo indigeno

PROVENIENZA (rif. I.G.M.): Canosa, F 176, IV SO

DATI DI SCAVO:  
(o altra acquisizione) -

INV. DI SCAVO: -

DATAZIONE: IV-III secolo a.C.

ATTRIBUZIONE: Fabbrica indigena

MATERIALE E TECNICA: Argilla rossastra

MISURE: Alt. 12,5; diam. base 5,5; diam. labbro 11,2.

STATO DI CONSERVAZIONE: Labbro sbreccato; lievi incrostazioni.

CONSISTENZA ATTUALE DEL MATERIALE: -

ESAME DEI REPERTI: -

CONDIZIONE GIURIDICA: Proprietà della Provincia di Bari

NOTIFICHE: -

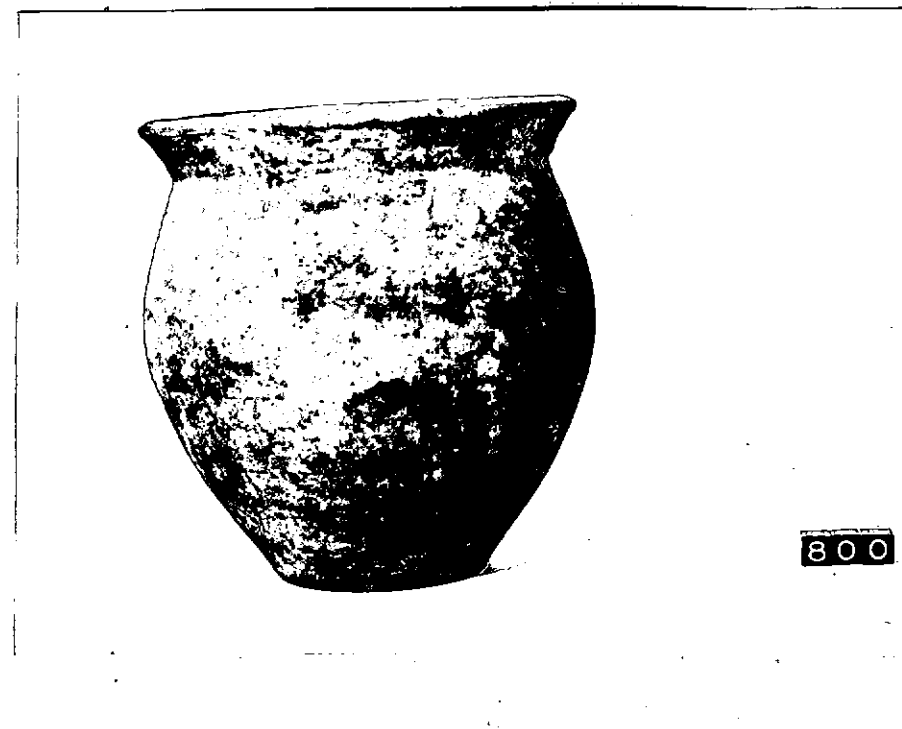

NEG. 9371

DESCRIZIONE: Corpo apodo ovoidale con breve labbro espanso  
e svasato.

RESTAURI:

ESEGUITI:

PROCEDIMENTI SEGUITI:

BIBLIOGRAFIA, INVENTARI:

H. MAIER, Die Keramik des vorgriechischen Apuliens, IV, 1908, p. 177,  
nota 2.

H. MAIER, Apulien vor und während der Hellenisierung, Leipzig-Berlin,  
1914, p. 61, nota 4.

FOTOGRAFIE:

SOBPRINTENDENZA ARCHEOLOGICA  
TARANTO

A.F.S. n° 9371 Cat. Bari

DISEGNI:

ESAME DEI SITI E DEI TERRENI:

RIFERIMENTO OGGETTI DELLO STESSO COMPLESSO:



COMPILATORE DELLA SCHEDA:

Filomena Rossi *FR*

DATA: Settembre 1978

VISTO DEL FUNZIONARIO RESPONSABILE:



ALLEGATI:

OSSERVAZIONI:

RIFERIMENTO VECCHIE SCHEDE:

Io sottoscritto mi obbligo alla conservazione dell'oggetto descritto nel presente foglio secondo le norme della Legge 1° Giugno 1939, n. 1089 e Regolamento approvato con R. Decreto n. 363 del 30 Gennaio 1913; di conseguenza a non rimuoverlo dal posto che occupa, a non apportarvi modificazioni senza conseguire preventiva approvazione del Ministero dell'Istruzione, e a non menomarne in alcun modo il pubblico godimento.

DATA: .....

VISTO DEL SOPRINTENDENTE

FIRMA

AGGIORNAMENTI: